A Marcha dos Acontecimentos na Europa Denuncia Ser Inevitavel o Odioso Espectaculo da Guerra

EDIÇÃO DE HOJE 20 PAGINAS

Diario Carioca

2$00 RÉIS

Director-Presidente HORACIO DE CARVALHO JUNIOR — Fundador: J. E. DE MACEDO SOARES — Director-Thesoureiro J. B. MARTINS GUIMARAES

Anno XI — Numero 3.159 || Rio de Janeiro, Domingo, 25 de Setembro de 1938 || Praça Tiradentes n.° 77

De Hora em Hora Trens Especiaes Despejam Milhares de Soldados na "Linha Maginot"

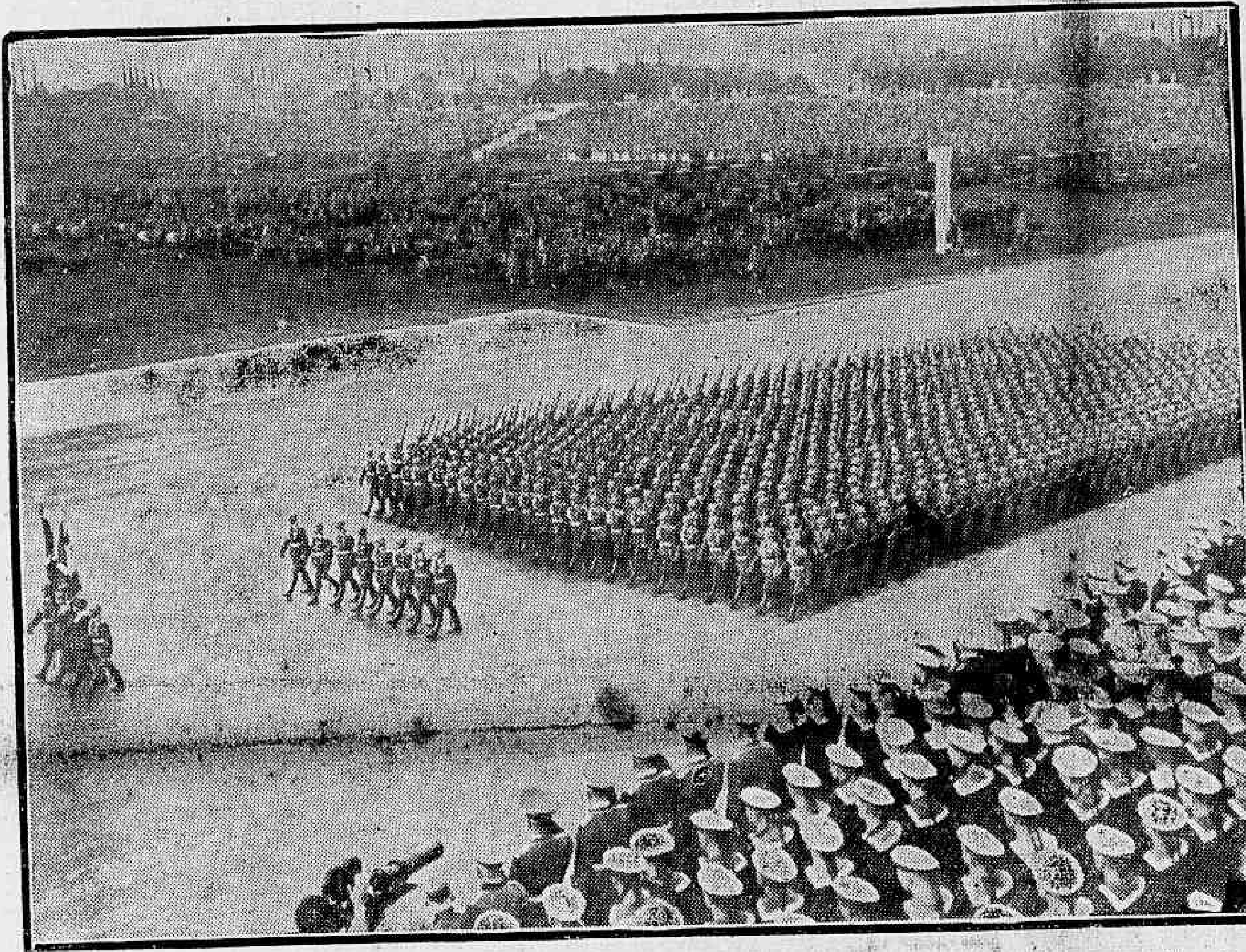

O Reich sempre esteve prompto para a guerra — Vemos no "cliché" o desfile dos soldados de Hitler, na grande parada militar que encerrou o Congresso de Nuremberg de 1938

Até hontem, á noite, a França contava com um milhão e meio de homens em armas — O governo da Belgica requisita automoveis e cavallos para transporte de regimentos de infantaria

PARIS, 24 (Ralph Heinsen, correspondente da United Press) — Com a rapida mobilização, ordenada hoje pelo sr. Daladier, de centenas de milhares de reservistas que se estão concentrando nas fortificações da fronteira e nos pontos de defesa anti-aerea, diminuiu a extrema tensão que prenunciava a imminencia da guerra, porquanto o sr. Hitler, virtualmente, aceitou o plano franco-britannico como base de discussões, fixando a data de 1 de outubro para a decisão final do governo tcheco.

Pelo menos por uma outra semana a Europa está garantida contra a guerra; mas todos os exercitos do continente estão destinados a tomar parte numa conflagração, se os novos esforços diplomaticos não conseguirem evitar o conflicto.

Esta noite, a França conta com um milhão e meio de homens em armas, e de hora em hora trens especiaes despejam milhares de soldados nas fortificações da Linha Maginot, nos centros de defesa aerea e nas bases navaes. A Belgica mobilizou suas reservas especializadas e enviou tropas para as fronteiras com a Allemanha e a França, pois o governo de Bruxellas deseja guardar neutralidade no caso de um conflicto entre as grandes potencias por causa da Tchecoslovaquia.

Os regimentos da cavallaria belga já se acham em condições de guerra, tendo o governo requisitado automoveis e cavallos para o transporte de regimentos de infantaria.

(Conclue na 2ª pagina

A Polonia e a Hungria Exigirão as Mesmas Concessões Que Forem Feitas á Allemanha

Varsovia não tolerará differenças "nem no tempo, nem nos methodos"

FECHADAS COMPLETAMENTE AS FRONTEIRAS COM A TCHECOSLOVAQUIA

BERLIM, 24, — (Frederick Oeschner, correspondente da United Press) — Por meio de conversações telephonicas com Varsovia e Budapest, a United Press poude certificar-se esta tarde de que a Polonia e a Hungria estão dispostas a exigir as mesmas concessões que forem feitas á Allemanha. Os circulos officiaes de Varsovia declaram que a Polonia não tolerará differença "nem tempo, nem nos methodos".

Os observadores desta capital assignalam que numa interpretação rigorosa, isso significa a exigencia por parte da Polonia de uma solução até 1 de outubro, precisamente como a Allemanha exigiu.

Fechadas completamente as suas fronteiras com a Tchecoslovaquia, a attitude da Polonia, agora, não é de precipitação, mesmo diante da mobilização tcheca, porém de aguardar os acontecimentos.

São aguardadas ansiosamente nesta capital as possiveis declarações depois que o sr. Chamberlain tenha exposto ao Gabinete britannico o resultado das conversações de Godesberg.

A palavra de ordem de Budapest é tambem no sentido de que a sua população conserve a calma, embora o governo mantenha as suas exigencias que, de accordo com os circulos bem informados, são:

1) Cessão e "anschluss" dos districtos da fronteira, cuja maioria da população fala a lingua hungara.

2) Plebiscito entre os ruthenos para apurar-se si elles querem permanecer na Tchecoslovaquia, incorporar-se á Hungria ou formar um estado livre.

3) Carta branca aos slovacos para se determinarem quanto a formar um estado autonomo e independente dentro das fronteiras da Hungria, ou permanecer no reduzido estado tcheco.

O porta-voz do Ministerio do Exterior, "Diplomatische und Politische Korrespondenz", escreve:

No curto periodo de uma semana, o primeiro ministro britannico prestou um valioso serviço á paz com os seus esforços para desfazer uma perigosa situação.

Elle está em posição de confirmar que as exigencias allemãs não foram além do principio de determinação propria, concedido a todos os circulos responsaveis, inclusive a Praga.

Aguardemos agora para ver si as intrigas conseguirão de novo sustar a applicação do plano pacifico e deter a marcha da Justiça.

Em qualquer hypothese, a opinião allemã manifesta o seu reconhecimento ao primeiro ministro britannico pelo esforços que despendeu em beneficio da criação de melhores e mais sadias condições na Europa Central".

Marechal Smigly-Rydz, inspector geral do exercito polonez, em palestra com o presidente, num dia de parada militar em Varsovia

LONDRES, 24 — (U. P.) — Urgente — Os ministros francezes Daladier e Bonnet deverão chegar amanhã a esta capital afim de conferenciar com o sr. Neville Chamberlain.

Veteranos allemães da guerra em visita á Inglaterra

LONDRES, 24 — Uma deputação representando mil e oitocentos veteranos allemães da guerra, que ora visita a Inglaterra chefiada pelo duque de Saxe Coburgo, depoz uma corôa no monumento do Soldado Desconhecido. — (U. P.)

Hitler Regressou a Berlim

BERLIM, 24 — O chanceller Hitler chegou esta tarde a Berlim, procedente de Godesberg. — (U. P.)

CHEGOU A PRAGA O MEMORANDUM ALLEMÃO

LONDRES, 24 — (U. P.) — Segundo informa o Radio de Praga o memorandum do sr. Hitler chegou áquella cidade hoje á noite e está sendo submettido a estudo pelo governo tcheco.

A Italia Envidará Esforços Para Que a Tchecoslovaquia Capitule Pacificamente

Benito Mussolini

Mussolini ordena aos departamentos de propaganda dos circulos diplomaticos que iniciem uma campanha nesse sentido

ROMA, 24 — Com sete dias ainda para se vencer o prazo em que o governo de Praga terá que aceitar as exigencias do Fuehrer ou admittir a possibilidade de uma intervenção armada, o sr. Mussolini deu hoje ordem aos departamentos de propaganda dos circulos diplomati-

(Conclue na 11ª pagina-

SAL DE FRUCTA ENO *evita a obesidade.*

Fogo de Artilharia e Metralhadoras, na Alta Austria

BERLIM, 24 — Urgente — A Agencia "DNB" noticia de Linz: "Nas cidades de Leopoldschlag e Freistadt, da alta Austria, regista-se fogo de artilharia ligeira e de metralhadoras pesadas. Faltam pormenores." — (U. P.)

COMBATE EM LEOPOLDSCHLAG E FREISTADT

BERLIM, 24 — A DNB informa de Linz que se travou nas cidades de Leopoldschlag e Freistadt um combate de artilharia e metralhadoras — (U. P.) ..

"A SÃO PAULO" Companhia Nacional de Seguros de Vida

SUCCURSAL NESTA CAPITAL: AVENIDA RIO BRANCO N. 131 — 1.º ANDAR

Directores — DR. JOSE' MARIA WHITAKER
DR. ERASMO TEIXEIRA DE ASSUMPÇAO
DR. J. C. DE MACEDO SOARES

Afim de Que o Governo de Praga Ceda a Todas as Exigencias Allemãs

Acredita-se em Berlim que Chamberlain fará nova pressão junto ao presidente Benes — O memorandum de Hitler equivale a um ultimatum

BERLIM, 24 (Por Frederick C. Oeschsner, correspondente da United Press) — Noticias obtidas em circulos bem informados dizem que o chanceller Adolf Hitler no memorandum que dirigiu ao Primeiro Ministro da Grã Bretanha sr. Neville Chamberlain exige que o governo de Praga indique até o dia 1º. de outubro proximo que está decidido a retirar immediatamente as tropas e a policia tchecas da Sudetelandia, afim de ser occupada a região pelas forças germanicas.

Estipula o memorandum que todas as areas sudetas, cuja população de origem allemã se eleve mais de 70 por cento, como Eger, Asch e Znaim, sejam immediatamente occupadas pelos germanicos, emquanto em outros districtos de percentagem menor o destino será resolvido por meio de plebiscitos com a subsequente troca de populações allemães e tchecas, afim de estabelecer homogeneidade entre os habitantes das diversas localidades.

O memorando comprehende um plano de evacuação das tropas e da policia tchecas claramente detalhado que deverá ser executado nos primeiros dias de outubro. O plano é similar ao adoptado para a retirada das tropas allemães da França no fim da grande guerra. As datas para a realização dos plebiscitos tambem estão indicadas no plano elaborado pelo Fuehrer. A opinião nacional julga que o primeiro passo deve partir agora de Praga.

Os observadores acreditam que o Primeiro Ministro Chamberlain desenvolvendo um ultimo e supremo esforço tendente a conservar a paz concordará em fazer mais uma vez pressão junto ao governo de Praga no sentido de ceder todas as exigencias allemães.

Espera-se que o memorandum do sr. Hitler que pela sua natureza mais parece um ultimatum sem prazo determinado, seja apresentado hoje de manhã ao novo presidente do Conselho de Ministros general Sirovy.

Prevalece a opinião, nos circulos politicos que a situação esclareceu-se completamente em virtude da segunda entrevista do sr. Chamberlain com o chanceller Hitler. Friza-se que a Allemanha mais uma vez explicou com absoluta precisão e sem subterfugios o seu ponto de vista, assim como o seu desejo de manter a paz e de resolver o problema dos sudetos por meios conciliatorios.

Sabe-se que a Allemanha concordou em garantir a nova fronteira tcheca se a Polonia e a Hungria se mostrarem dispostas a fazer o mesmo.

O correspondente da D. N. B. em Godesberg informa que o sr. Hitler pouco depois de começar as conversações finaes com o sr. Chamberlain foi informado de que o governo de Praga tinha ordenado a mobilização geral. Hitler transmittiu a noticia ao primeiro ministro que não occultou seu assombro e contrariedade.

Os jornaes allemães commentando a decisão da Tchecoslovaquia frisam o contraste entre os esforços dos srs. Hitler e Chamberlain em prol da paz e a attitude do governo tcheco decretando a mobilização.

O "Boersen Zeitung" diz: "Praga diz "com Stalin para a guerra" e nós dissemos: "Com Chamberlain para a paz". Nós conservamos o espirito de moderação e auto controle e fazemos grandes sacrificios em proveito da paz, emquanto os srs. Benes e Syrovy torturam centenas de allemães sudetes. Devemos esperar ainda alguns dias para sabermos se o governo de Praga finalmente reconhece os factos ou se compromette com Stalin a ir até o ultimo extremo. A questão da responsabilidade já foi ajustada."

O "Berliner Taglebat" declara: "Os leaderes responsaveis da Tchecoslovaquia devem escolher novamente e pela ultima vez. Agora pode-se esperar que a influencia bolshevista não seja mais forte que a razão. A escolha é entre uma solução pacifica ou a auto-destruição. A solução pacifica comprehende naturalmente a cessão de territorios habitados por sudetes allemães e a evolução no sentido de reconhecer-se o principio de auto determinação não só aos allemães como aos polonezes e hungaros.

Os circulos politicos berlinenses mostram-se optimistas a respeito do resultado das conversações de Godesberg. Essa esperança manifesta-se tambem em um commentario apparentemente inspirado nos meios officiaes dizendo que o communicado de Godesberg é um "documento de paz."

Allegando que modificou completamente o aspecto que offerecia a situação nas primeiras horas do dia, quando se realizava a conferencia de Godesberg, o jornal diz: "A impressão predominante em Godesberg após á conclusão da entrevista contrastava fortemente com a tensão nervosa que se experimentava em consequencia da demora das conversações, situação que determinou muitos boatos tendenciosos, entre os quaes o que affirmava que a segunda visita seria apenas de cortezia, afim de apresentar o Primeiro Ministro suas despedidas ao Fuehrer. Entretanto, quão differente significação é attribuida agora ao encontro. O communicado final caiu como uma bomba, mas causou geral allivio".

O mesmo articulista, em seu commentario visivelmente inspirado censura veemente a ordem de mobilização do governo de Praga.

Sabe-se que os srs. Hitler e Chamberlain trocaram hontem quatro cartas. Na primeira, o Primeiro Ministro britannico frisava as noticias recebidas de Praga sobre a occupação total da Sudetelandia, pelos Corpos Livres. O sr. Hitler respondeu assegurando que não haveria intervenção allemã durante as negociações. O Fuehrer desmentia as informações procedentes de Praga, a respeito da invasão da Sudetelandia. A delegação britannica então procurou verificar a exactidão das informações relativas á occupação de Eger e Asch e convenceu-se de que as mesmas careciam de fundamento.

Consta que o sr. Hitler promettera ao sr. Chamberlain em Bechetrsgaden não ordenar a intervenção armada na Sudetelandia, durante as egociações, a não ser no caso de surgirem graves incidentes. Por esse motivo Hitler não déra novas garantias em Godesberg. Os inglezes, baseando-se em suas proprias informações a esse respeito, mostram-se satisfeitos.

Chamberlain recommendou tambem a cessação da campanha contra os tchecos emprehendida pela imprensa allemã por considerar que os ataques dirigidos ás autoridades de Praga afastavam a possibilidade de chegar-se a uma solução pacifica. Hitler respondeu que a attitude dos jornaes allemães era a consequencia das provocações tcheques.

O primeiro ministro em sua segunda carta refere-se exclusivamente a questões technicas de conformidade com o plano anglo-francez de recessão dos districtos habitados por uma maioria completa de allemães. Esses pontos foram discutidos depois pelo ministro das Relações Exteriores von Ribbentrop com os auxiliares do sr. Chamberlain.

Hitler declarou claramente que não podia acceitar a idéa de ser demimitada a fronteira por uma Commissão Internacional como indica o memorandum em sua parte final, exigindo a occupação total pelas forças germanicas, immediatamente depois do 1 de outubro.

Affirmava-se em certos circulos bem informados que os srs. Chamberlain e Hitler tinham chegado a um entendimento acerca dos pontos principaes em discussões e que a parte final da entrevista foi dedicada a contornar certos detalhes de caracter technico. Um plano de gradual evacuação da região dos sudetes tambem foi examinado segundo consta em rodas officiosas usualmente bem informadas.

Embora nos circulos officiaes prevaleça a opinião de que a situação ainda é muito critica, nota-se uma sensação de tranquillidade e de optimismo. Não obstante não se possa affirmar que Hitler e Chamberlain liquidaram todos os pontos que offereciam divergencias, é indiscutivel que as conversações de hontem á noite desenvolveram-se em um ambiente amistoso e accessivel a decisão final depende de Praga. Se o governo do general Sirovy rejeitar a proposta de evacuação da Sudetelandia, a Allemanha está disposta a effectual-a com suas proprias forças em 1 de outubro. Essa decisão foi claramente communicada ao sr. Chamberlain.

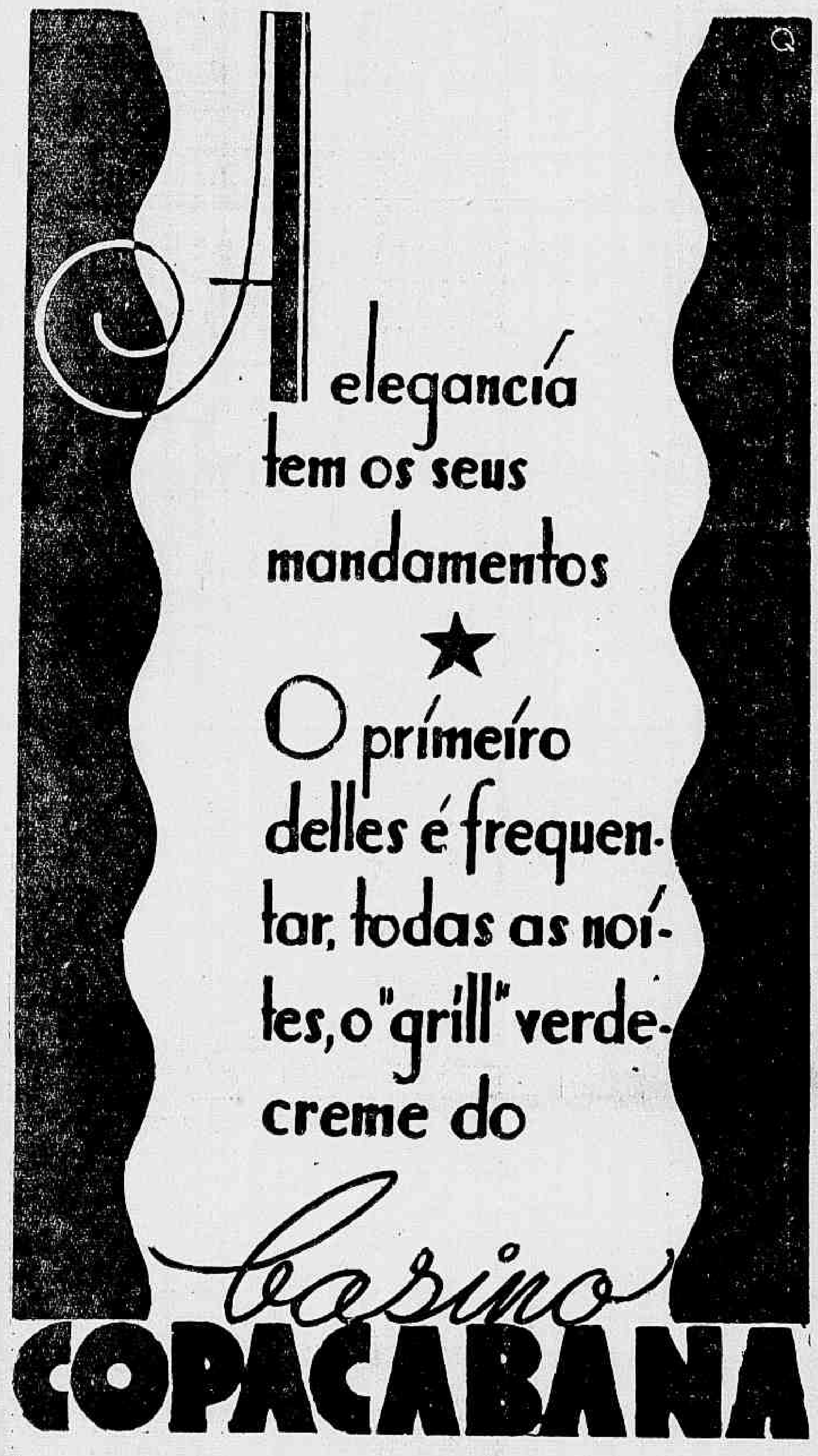

Trinta e Quatro Vasos de Guerra Inglezes Deixaram a Base Naval de Invergordon

A "HOME FLEET" RECEBEU OR DENS PARA FAZER-SE AO MAR

Suspensas as licenças dos officiaes e soldados da "Royal Air Force"

LONDRES, 24 — (Harry L. Percy, correspondente da United Press) — Contribuindo para augmentar ainda mais a confusão que vem prevalecendo nestas ultimas 24 horas, sem que ninguem saiba ao certo o que realmente está acontecendo nos bastidores das chancellarias européas e muito menos ainda, o que vae acontecer hoje ou amanhã, foi annunciado pouco depois da chegada do sr. Neville Chamberlain ao aeroporto de Heston, que o alto commando britannico estava perfeitamente preparado para a mobilização de todas as forças de terra, mar e ar, de um momento para outro.

Esclareciam as versões correntes hoje á tarde que os quarteis estavam repletos de uniformes e armas sobresalentes, tudo prompto para ser entregue aos reservistas no momento em que fossem chamados.

As licenças dos officiaes e soldados da "Royal Air Force" foram suspensas e todas as bases de abastecimento da aviação receberam grande carregamentos de bombas.

A confusão augmentou ainda mais, quando se tornou conhecido que emquanto os ministros se reuniam para deliberar sobre os resultados da conferencia de Godesberg, a "Home Fleet" recebeu ordem de fazer-se ao mar. Esta noticia foi effectivamente confirmada com informações de Invergordon, annunciando que 34 navios de guerra haviam deixado aquella base naval, com destino ignorado. Presume-se todavia que a frota tenha rumado para o Mar do Norte.

Outras medidas, que estão sendo classificadas como precauções defensivas continuam a ser tomadas, inclusive providencias para transportar os alumnos das escolas publicas para pequenas localidades do interior. Ao contrario do que se esperava os paes não estão se oppondo a essa medida, muito embora sejam obrigados a separar-se dos filhos. Todos comprehendem, porém, que se trata de afastar as crianças dos perigos de bombardeios aereos.

Não se conhece até o momento outras providencias de caracter alarmante, mas, os circulos officiaes admittem que tudo está prompto para collocar a nação em pé de guerra ao primeiro signal de alarma.

As noticias de Praga são recebidas aqui com grande atrazo e enorme difficuldade, pois as communicações telephonicas com a capital tcheca continuam interrompidas. O radio de Praga, funccionou durante toda a noite, repetindo o decreto de mobilização geral e tocando marchas militares, mas não forneceu noticias para o exterior. A estação allemã de ondas curtas entretanto fornecia noticias, especialmente repetindo o communicado de Godesberg.

A "British Broadcasting Corporation", pela primeira vez depois da abdicação do rei Eduardo VII, interrompeu os seus numeros de musica, para irradiar informações.

"E' UMA MA' SUPPOSIÇÃO"

LONDRES, 24 — Tendo o correspondente da United Press perguntado a um porta-voz do Almirantado se o destino da Home Fleet era o Mediterraneo, foi-lhe respondido: "E' uma má supposição".

O mesmo porta-voz accrescentou que tanto o "Royal Oak", como a flotilha de destroyers deviam se reunir á Home Fleet, para as manobras, e que ficarão algumas semanas em Portland. — (U. P.)

Terrenos
E PREDIOS A' PRESTAÇÕES MENSAFS
MUDA DA TIJUCA
MARIA DA GRAÇA — Informações com Sr. Mario, á Rua Domingos de Magalhães, 51. — Phone 29-4655.
BAIRROS FREI MIGUEL E PIRAQUAKA no Realengo — Informações com Sr. Vaz á Rua Dr. Lessa, 166.
Companhia Immobiliaria Nacional
R. DA QUITANDA, 143 — Phone 23-2101

Daladier não fará mais declarações

MESMO QUE TENHAM DE SER TOMADAS OUTRAS MEDIDAS O "PREMIER" FRANCEZ SILENCIARA'

PARIS, 24 — O Primeiro Ministro Edouard Daladier fez ás 20,50 horas a seguinte declaração official: "As medidas necessarias para a segurança, tomadas na manhã de hoje, foram saudadas e executadas por todos os francezes com a calma e a resolução que o governo esperava da nação. O nosso paiz estará, assim, apto a proseguir com calma e dignidade as importantes negociações diplomaticas, das quaes depende a manutenção da paz". Perguntado sobre se seriam baixadas novas ordens de mobilização, o sr. Daladier respondeu que não fazia outras declarações, mesmo que tivesse de ser tomadas outras medidas. — (U. P.)

ERYSIPELA
Dr. Mario de Campos
CURA RADICAL
RUA DA CARIOCA 28. — 1º AND.
Diariamente das 15 ás 19 hs
Phone: 22-0184.

Disturbios Renaes
TRATE-SE A TEMPO!

Os rins desempenham um papel de importancia primordial. O seu máo funccionamento repercute intensamente sobre a saúde. Si estão obstruidos e não cumprem completamente a sua missão de eliminar as impurezas e substancias toxicas que estão constantemente se formando no organismo, não é raro que sobrevenham dôres na cintura, irregularidades urinarias, dôres nas juntas.

As Pilulas De Witt para os Rins e a Bexiga, devido as suas propriedades diureticas e estimulantes, constituem um medicamento adequado para taes casos. Normalizam o funccionamento dos rins, proporcionam uma melhor eliminação de impurezas e exercam a sua acção antiseptica e calmante em todo o systema urinario.

Não hesite em empregar um remedio que tem merecido a confiança de diversas gerações em todas as partes do mundo—As Pilulas De Witt não contêm drogas nocivas que possam prejudicar o organismo.

Pilulas De WITT
PARA OS RINS E A BEXIGA
indicadas para Rheumatismo, Sciatica, Dôres na Cintura, Disturbios Renaes, Molestias da Bexiga e, em geral, para as enfermidades, produzidas por excesso de acido urico.

A Belgica convocou suas reservas

BRUXELLAS, 24 — O governo chamou ás armas quatro mil e quatrocentos reservistas, inclusive os pertencentes a certas unidades militares technicas, bem como a classe de 1937, do regimento de artilharia.

Soube-se em fonte autorizada que desses reservistas, mil pertencem á artilharia e os restantes são technicos. — (U. P.)

DE HORA EM HORA, TRENS ESPECIAES DESPEJAM MILHARES DE SOLDADOS NA "LINHA MAGINOT"

(Conclusão da 1ª pagina)

A mobilização tcheca surprehendeu a Polonia e a Hungria; porém os dois paizes enviaram tropas regulares para os pontos estrategicos da fronteira, sem publicar qualquer ordem de mobilização.

Foram cancelladas todas as licenças militares de fim de semana e, emquanto a crise não tiver passado completamente, o exercito francez se manterá em estado de alerta, com todas as forças impedidas nas fortificações e guarnições.

A's 4 horas da manhã de hoje, a ordem de mobilização, que se achava redigida ha varios dias, foi affixada ás paredes das prefeituras, estações ferroviarias e escolas, convocando as reservas especializadas, portadoras dos cartões brancos de mobilização, sob os numeros 2 e 3.

Noticias inexactas foram divulgadas no exterior, segundo as quaes o sr. Daladier havia convocado duas classes; mas o Ministerio da Guerra corrigiu o engano, reaffirmando que não haviam sido chamadas classes inteiras e sim duas das oito secções em que se distribuem os reservistas de todas as classes.

Na explicação dada pelo Gabinete do sr. Daladier, declara-se que todos os reservistas convocados pertencem ás guarnições da fronteira de nordeste, não se destinando ás fronteiras com a Italia, a Belgica e a Hespanha. Ao mesmo tempo, o senhor Daladier ordenou a requisição de animaes e vehiculos de certas partes da França, particularmente da região em torno desta capital.

Em virtude do decreto assignado pelos srs. Daladier e De Monzie, ministro das Obras Publicas, o governo determinou a preferencia do transporte de militares sobre o de passageiros em geral e de cargas, e suspendeu a lei de quarenta horas de trabalho semanal nas ferrovias e auto-transportes, emquanto durar a crise.

O governo resolveu tambem estabelecer rigoroso controle em todas as communicações internas e externas, sem usar o termo "censura". Será publicado amanhã um decreto collocando todas as radio-transmissoras sob o controle dos fiscaes do governo.

Officialmente, a França ainda espera uma solução pacifica; mas o Quai d'Orsay evita cuidadosamente parecer que está exercendo nova pressão sobre Praga.

Acredita-se geralmente que o memorandum do sr. Hitler, que o sr. Chamberlain transmittiu a Praga como base de um accordo, segue de perto o plano franco. Os circulos officiaes evitam ainda dar a entender que o senhor Hitler se absteve de fazer novas exigencias; entretanto, o memorandum não exige de Praga a aceitação das exigencias de Varsovia e Budapest. A solução collocada deante do governo de Praga diz respeito apenas á minoria allemã. Fixando em cincoenta, em vez de setenta, a percentagem de sudetos nas cidades que devem passar ao Reich, o sr. Hitler ganhará automaticamente maior territorio, emquanto Praga deverá perder maior numero de importantes industrias.

A Agencia Radio publicou hoje uma declaração que, segundo se acredita, reflecte o ponto de vista do Quai d'Orsay, segundo a qual a melhor solução seria um accordo honroso directamente entre Praga e Berlim, que garantisse a soberania e independencia tcheca, offerecendo sufficiente segurança ao futuro Estado, pois é evidente que se Praga se rende a Berlim, deverá haver garantias para as regiões da fronteira, até que se estabeleçam as novas defesas. Em caso contrario, a Tchecoslovaquia ficaria á mercê politica e militar da Allemanha e outros vizinhos.

Abstendo-se de aconselhar ou de fazer pressão sobre Praga para que aceite a formula de Godesberg, o governo francez conserva plena liberdade de acção.

As tentativas da Polonia e Hungria para desmembrar as suas minorias da Tchecoslovaquia encontram forte opposição da parte da França, porque vão além do plano original de Londres. Se Praga rejeitar a proposta do sr. Hitler e as tropas allemãs penetrarem na Tchecoslovaquia, a França estará livre para agir como o governo resolver. Até o momento, o sr. Daladier não pretente reunir o Gabinete nem convocar o Parlamento.

Fontes merecedoras de todo o credito affirmam que os senhores Daladier e Bonnet resolveram ir amanhã a Londres, afim de conferenciar com o sr. Chamberlain.

O Quai d'Orsay e o Foreign Office mantiveram conversações telephonicas durante todo o dia e o embaixador Phipps avistou-se com o sr. Bonnet por tres vezes. Ao meio dia, o embaixador americano, sr. Bullitt, communicou a Washington a explicação dada pelo sr. Bonnet a respeito da mobilização parcial. A' tarde o sr. Bonnet conferenciou com os representantes diplomaticos da Tchecoslovaquia, Turquia e Russia. O sr. Daladier conferenciou com os ministros da Marinha e do Ar e com o chefe do Estado Maior do Exercito. A embaixada allemã permaneceu de portas cerradas e guardada pela policia.

STOZEMBACH & CO.
SUCCESSORES DE LECLERC & CO.
AGENTES OFFICIAES DA PROPRIEDADE INDUSTRIAL
RUA URUGUAYANA N. 87 — 5º ANDAR
EDIFICIO ADRIATICA
Encarregam-se de contratar e promover o fornecimento do apparelho de governo a distancia, privilegiado pela Patente de Invenção n. 18.540, da qual é concessionaria THE UNION SWITCH & SIGNAL COMPANY.

ADQUIRA O SEU ANTES QUE TERMINE A ULTIMA SERIE

Radio METROTONE
Modelo ATLANTICO 1938

5 VALVULAS POR SOMENTE 399$000

Em commodas prestações mensaes

399 milreis é o preço total do Radio

O Radio METROTONE Atlantico 1938 é um RADIO GRANDE e recebe todas as estações Sul-Americanas sem antenna.

METROTONE RADIO Ltda
INVALIDOS 143 Tel. 22-6969

Será Um Acontecimento de Projeção Nacional

A Escola Militar realizará, este anno, pela primeira vez, as suas manobras em Minas Geraes — Declarações do Tenente-Coronel Antonio José de Lima Camara, que organizou o plano

As armas da Escola Militar do Brasil

A Escola Militar do Realengo está se preparando para seguir para Minas Geraes, onde serão realizadas, de 3 a 17 de outubro proximo, as suas manobras actuaes. Pela primeira vez foi escolhido aquelle Estado para taes manobras, após os necessarios reconhecimentos effectuados por uma commissão de officiaes, chefiada pelo tenente coronel Antonio José de Lima Camara, director do Ensino Militar da Escola. O tenente coronel Antonio José de Lima Camara foi, tambem, quem organizou o plano das manobras dos cadetes.

Ouvimol-o a respeito desse acontecimento, que tanto interesse está despertando no Estado Montanhez.

COROAMENTO DO ANNO DE INSTRUCÇÃO

Começou dizendo:

— O programma de ensino da Escola Militar prevê a realização de um periodo de manobras como coroamento do anno de instrucção.

Nos annos anteriores, essas manobras foram realizadas no valle do Parahyba, região proxima da Capital Federal, mas que tem o inconveniente da estação chuvosa nesta época do anno.

Os cadetes, em uma dellas, tiveram a opportunidade de ir á capital paulista, onde foram alvos das mais inequivocas provas de admiração e sympathia do grande povo bandeirante.

Carinhosamente são guardadas no Casino dos Cadetes, innumeras lembranças de São Paulo e de sua bôa gente.

Os resultados dessas manobras, quer sob o ponto de vista da instrucção, quer como meio de approximação civil-militar, alcançaram pleno exito.

Este anno, de accôrdo com o plano approvado pela Inspectoria Geral do Ensino do Exercito e com a acquiescencia do titular da Pasta da Guerra, as manobras serão realizadas em Minas Geraes, nos arredores de Bello Horizonte.

Os reconhecimentos preparatorios effectuados na 2ª quinzena de agosto pelos officiaes que receberam a missão de estudar a possibilidade de sua realização no grande Estado Montanhez, foram coroados de exito. Os officiaes sentiram, nos poucos dias passados em Bello Horizonte, o maior interesse da parte do Governo e do povo mineiro na ida da Escola Militar á Capital do pujante Estado Central.

Para o bom exito das manobras todas as providencias foram tomadas pelo Commando da Escola.

(Conclue na 6ª. pagina)

FICARAM RICOS

Flagrante photographico apanhado na Casa Fasanello, em São Paulo, por occasião do pagamento do premio de 500 contos de reis que coube ao bilhete n. 20753 da Loteria Federal, na extração do dia 10 de Setembro, aos seguintes contemplados: Guilherme Novaes, alfaiate, residente á rua Madeira n.º 59; José Rey Gomez, rua Canuto do Val n.º 171; Mario Val e The National City Banv of New York, por conta de terceiros

CAIU DO BONDE

Em frente ao edificio onde funccionam os escriptorios da Light, na Avenida Marechal Floriano, foi victima de uma quéda, hontem, á tarde, o operario Maurilio Baptista Monstrangello, pardo, de 14 annos, morador á rua "A" n. 235, em Quintino Bocayuva.

Soffreu elle em consequencia, contusão no braço esquerdo, além de escoriações varias, sendo medicado pela Assistencia.

Morreu quando telephonava

No interior do armazem de seccos e molhados, sito á rua Senador Pompeu nº. 230 occorreu, hontem, á tarde, uma impressionante morte.

O vendedor da Brahma José Teixeira, quando telephonava, foi victima de um mal subito que o matou instantaneamente.

O corpo do infeliz vendedor foi removido para o Necroterio do Instituto Medico Legal.

O Instituto dos Maritimos tem novo presidente

A SUA POSSE, HONTEM, NO MINISTERIO DO TRABALHO

Realizou-se hontem, á tarde, no salão nobre do Ministerio do Trabalho, presente o respectivo titular, sr. Waldemar Falcão, que presidiu ao acto, a solennidade de posse do novo presidente do Instituto dos Maritimos, sr. Homero Mesquita, nomeado para substituir o sr. Luiz Maranhão, que se exonerou do cargo.

UMA CARTA DO MINISTRO DO TRABALHO AO SR. LUIZ ARANHA

Ao sr. Luiz Aranha, que acaba de deixar o cargo de presidente do Instituto dos Maritimos, enviou o ministro do Trabalho, sr. Waldemar Falcão, a seguinte carta:

"Prezado dr. Luiz Aranha. — Saudações. Ao levar á assignatura do sr. presidente da Republica o decreto de sua exoneração do cargo de presidente do Instituto de Aposentadoria e Pensões dos Maritimos, a qual é motivada pela sua reiterada solicitação, quero agradecer-lhe os serviços que sempre prestou, com boa vontade e dedicação á causa publica, no desempenho daquellas funcções.

Lamentando deveras o seu afastamento das actividades deste Ministerio, nas quaes muito se salientaram sua lealdade e segura compreensão do dever, apraz-me significar-lhe os votos que faço pela sua constante felicidade pessoal. Cordialmente. — (a.) Waldemar Falcão".

Petroleo SOBERANA

UNICO PREPARADO SCIENTIFICO DE RESULTADO GARANTIDO CONTRA CASPA E QUÉDA DOS CABELLOS — CUIDADO COM AS IMITAÇÕES

Valor

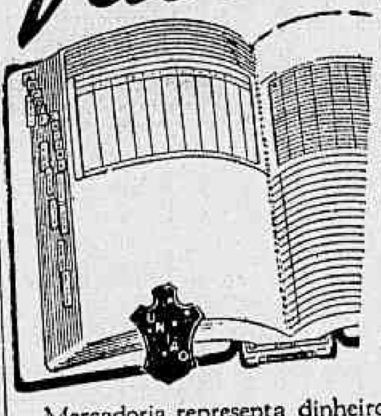

Mercadoria representa dinheiro difficil de contar e guardar. O controle desses valores, por meio de fichas visiveis UNINDEX, é tão necessario quanto o livro caixa.

Peçam prospectos do livro.

"UNINDEX"

Papelaria UNIÃO

OUVIDOR, 77—TEL. 23-2160—RIO

Atropelado no Mangue

O DESCONHECIDO FALLECEU NO H. P. S.

Na manhã de hontem deu entrada no H. P. S., apresentando fractura do craneo e escoriações pelo corpo, um homem de côr branca, com 25 annos presumiveis, modestamente trajado, que fôra atropelado por um auto na Avenida do Mangue, esquina da rua Marquez de Sapucahy.

Mais tarde, não resistindo aos padecimentos, veiu elle a fallecer, sem que sua identidade fosse restabelecida.

O corpo foi removido para o necroterio.

Dizia-se medico tysiologista

PRESO O CHARLATÃO PELA 1ª. DELEGACIA AUXILIAR

Tendo fallecido ha dias sua filha Dilza, de 2 annos de edade, o sr. Athayde Ferreira Brandão e sua esposa Iracema Vieira Brandão, moradores á rua Costa Mendes nº. 87, em Ramos, procuraram o individuo Antonio Sutran, que se diz medico tysiologista do Hospital Getulio Vargas e cirurgião do Hospital do Prompto Soccorro, afim de que o mesmo lhe fornecesse o attestado de obito pois fóra elle que tratara da menina.

A causa mortis apresentada causou espanto as autoridades policiaes, as quaes, deligenciando verificaram que Sutran não era medico, por isso foi elle preso, hontem em sua residencia, á rua Pereira de Almeida nº. 6.

O falso clinico foi recolhido ao xadrez.

SENUN

BEBEDOURO !
ESTERILISANTE !

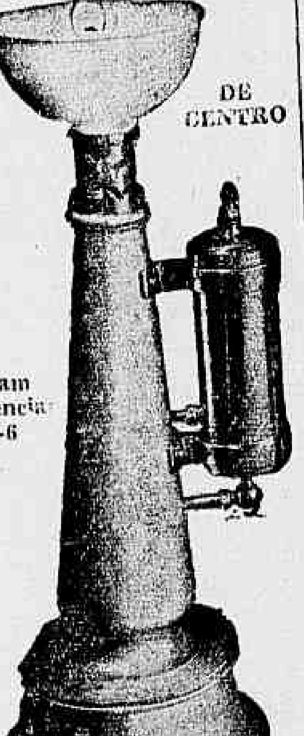

DE CENTRO

Peçam referencia 1-6

Effeitos instantaneos pela acção da prata

Agua rigorosamente pura

A venda nas boas casas de louças e ferragens

LOS DIAS DE SOL

Por Affonso LOUZADA

De Córdoba (Argentina), chega-nos um novo abraço de confraternização intellectual, atravez de "Los Dias de Sol", poemas de Blanca del Prado.

Pela sua auto-apresentação, ficamos sabendo que se trata de uma escriptora peruana que fixou residencia na grande Republica do Rio da Prata.

Os seus poemas em prosa, cantantes, musicaes, revelam a sua alma de poetisa. Os seus motivos são simples e espontaneos, mas sob a inspiração de Blanca del Prado que os vasa em prosa, têm a linguagem harmoniosa da poesia, crystallina e elevada.

A poetisa não se esquece que é mãe. A sua ternura maternal enche de canções suaves grande parte de seu livro, como poemas que ella tivesse escripto para o filhinho adorado, "por cuyo sueno todas las noches vae "de puntillas, para no despertar en" seu "corazon a todos los ninos que duermen dentro de él".

Dois accentos se destacam na poesia de Blanca del Prado: a ternura e a alegria. E' uma enamorada da natureza, das coisas bellas, das paizagens sob o ouro do sol. A sua lyra tem a forma de uma palheta.

Raramente se escapa ou uma "caricatura", como "El Prefecto" e dois outros, ou um grito de dor, como "Senor", "Que silencio tan alto", etc. Estas, no entanto, não formam o "climax" espiritual da autora de "Los Dias de Sol"; via de regra, apresenta-se-nos amavel e alegre, amando o que é bom e bello. As suas impressões, raras, são mais de angustia do que de revolta. Aliás, é difficil, ou talvez mesmo impossivel, nos tempos que correm, a serenidade do artista, deante de um mundo agitado, como presa da furia de um terremoto. O torvelinho da vida contemporanea que tudo envolve e asphyxia não podia deixar de attingir a poesia, vibrando-lhe um golpe extremamente rude, mas acreditamos que ella se salvará. Todos nós que a amamos sentimos com pesar a lethargia que a vem dominando.

Ainda assim, é ella quem nos embala os sonhos e as esperanças, em meio ás agruras da vida quotidiana. Os poetas não devem desesperar, porque a poesia ainda voltará a illuminar o mundo, rompendo as trevas que cégam os homens, hoje, tão avidos do immediatismo, do objectivismo de uma vida por excellencia pratica e material. E', pois, com alegria que lemos os poetas, porque vemos nelles a reacção contra um estado de coisas que nos inferiorisa, que nos degrada, pela morte do espiritualismo.

Retalhos de tecidos finos inclusive sedas recebidas das Fabricas do Rio e do Estado — Vendas em kilos e fracções

Deposito de Retalhos

RUA DO COSTA, 8

MIVESTE N.º 1 — Rua Goyaz, 626 — Piedade
MIVESTE N.º 2 — Rua dos Romeiros, 52 — Penha
MIVESTE N.º 3 — R. Campo Grande, 140 — Campo Grande

Atacado: COSTA, 46

Nomeado o general Lucio Esteves

COMO FICOU CONSTITUIDA A COMMISSÃO DE PROMOÇÕES DO EXERCITO

O ministro da Guerra, em data de hontem, nomeou o general de divisão Emilio Lucio Esteves, para a Commissão de Promoções do Exercito, a qual ficou constituida dos seguintes membros: generaes Góes Monteiro, Franco Ferreira, Firmino Borba, Almerio de Moura, Christovão de Castro Barra, cellos e Meira de Vasconcellos.

Viaja no "Asturias" o embaixador Miguel Carcano

Passageiro do "Asturia", cuja chegada a este porto está marcada para a proxima terça-feira, viaja, com destino a Europa, o sr. Miguel Angel Carcano, ex-ministro da Argentina no governo do general Agostin Justo.

O illustre viajante vae occupar o cargo de chefe da representação diplomatica do seu paiz junto á França.

Amigos e admiradores do diplomata argentino vão prestar-lhe significativa manifestação, no dia de sua chegada a esta capital.

O desfalque da Fabrica de Cartuchos

REDUZIDA PARA 7 ANNOS A PENALIDADE IMPOSTA AO CAPITÃO GUMERCINDO TOLEDO

Em sua sessão de ante-hontem, o Supremo Tribunal Militar, julgando os embargos oppostos a sua decisão anterior, que condemnou o capitão de administração Gumercindo Malheiro Toledo a 12 annos de prisão, resolveu recebel-as em parte para reduzir aquella penalidade a 7 annos de prisão com trabalho.

Os ministros Raul Tavares, Amphelagrio Reis e Raymundo Barbosa votaram pela confirmação da primeira sentença.

Charles Boschini

Pelo avião da Panair, que deixou hontem a nossa capital com destino aos Estados Unidos, embarcou o sr. Charles Boschini, director da General Electric.

Ao embarque desse dynamico brasileiro, que permanecerá nos Estados Unidos em estudos, durante approximadamente tres mezes, compareceram, além do vice-presidente da General Electric, sr. E. C. Givens, varios outros directores e chefes das diversas secções dessa importante Companhia bem como grande numero de funccionarios e amigos.

Depois da repreensão quiz morrer

O collegial disparou um tiro no peito estando em estado grave no H. P. S.

A coisa começou com a insistencia dos companheiros de traquinada e de collegio.

Todos insistiam para que elle fumasse.

Edmilson Corrêa Lima, o garoto, pois conta apenas 15 annos de edade, acabou por attender aos collegas.

Fumou o primeiro cigarro e outros se seguiram.

Hontem, elle comprou um maço com o dinheiro que a genitora lhe déra para a merenda.

Voltou para casa á Avenida dos Democraticos, 443 á tardinha e seu pae, o sr. João Corrêa Lima, sentindo o cheiro de fumo em sua boca, interrogou-o.

Edmilson, acabou por confessar que fumava, o que lhe valeu forte repreensão do pae.

Acabrunhado com a coisa, o menino recolheu-se ao seu quarto e pouco depois, um tiro reboava por toda a casa, alarmando os moradores.

Correm todos para o local de onde partira o estampido e deparam então com o collegial caido, com um ferimento no peito.

O menino tentara contra a vida, utilizando-se de uma velha pistola de propriedade do sr. João.

Uma ambulancia da Assistencia, recolheu-o, removendo-o para o posto da Penha, onde foi operado e depois, mandado internar no H. P. S.

E' grave o seu estado.

A policia do 21º districto tomou conhecimento do facto, abrindo inquerito.

Estado de Minas Geraes

Juros de apolices de 7 por cento

O DEPARTAMENTO DA FAZENDA DE MINAS GERAES, nesta Capital, avisa os interessados que começará o pagamento de juros das apolices de 7 %, de todas as emissões do Estado de Minas, a vencerem-se no dia 30 do corrente mez, a partir do dia 5 de outubro proximo, recebendo, desde já, os "coupons" e cautelas respectivas, para a devida conferencia.

Neste Departamento, serão fornecidos os impressos proprios.

Velho duro, velha fórte,
Esquecidos pela morte,
E bonitos sem enfeite,
A razão é bem sabida
Foi tomarem toda vida
Muito e muito leite!

As Actividades do Departamento Nacional de Portos e Navegação no Periodo de 1931 a 1937

O DIARIO CARIOCA, transcrevendo parte da introducção do relatorio, dirigido ao ministro da Viação e Obras Publicas, general Mendonça Lima, pelo engenheiro Frederico Cesar Burlamaqui, director do Departamento Nacional de Portos e Navegação, relativamente as actividades do referido Departamento de 1°. de janeiro de 1931 a 31 de dezembro de 1937, tem por principal objectivo dar maior divulgação a um trabalho notavel que sem favor algum honra a seu autor, não só pela sua primorosa confecção, como abundancia de detalhes que põe em evidencia o alto cuidado do administrador e sobretudo, os esforços dispendidos pelo Governo da Republica para attender a todas as exigencias dos serviços. Assim se expressa o Director do Departamento de Portos e Navegação:

Presidente da Republica
Getulio Dornelles Vargas.
M. da Viação e Obras Publicas.
G. João de Mendonça Lima
Director do Departamento Nacional de Portos e Navegação:
Frederico Cesar Burlamaqui

Durante o periodo de tempo decorrido de 24 de outubro de 1930 até o momento actual, sob a direcção suprema, decisiva e patriotica do presidente Getulio Vargas grande desenvolvimento tiveram os serviços de estudos, execução de melhoramentos e exploração commercial dos nossos portos e melhoramento e exploração das nossas vias navegaveis, maritimas e fluviaes, apesar das nossas difficuldades financeiras que, embora já muito attenuadas, ainda persistem, apesar das perturbações politicas que pretenderam subverter a ordem.

Impunha-se desde logo ao governo o estudo da nossa legislação na parte referente a portos e navegação de modo a modernizal-a e tornal-a mais clara e precisa.

CRIAÇÃO DO DEPARTAMENTO NACIONAL DE PORTOS

Os serviços de portos e navegação que eram superintendidos por duas repartições, a Inspectoria Federal de Portos, Rios e Canaes e a Inspectoria Federal de Navegação, foram reunidos em um só, o Departamento Nacional de Portos e Navegação, sob a dependencia do Ministerio da Viação e Obras Publicas e regidos pelo Regulamento approvado pelo decreto 23.067, de 11 de agosto de 1933. A esse importante departamento da administração publica foram dadas as seguintes attribuições:

a) — estudar, projectar, executar ou fiscalizar as obras de melhoramento dos portos e das vias navegaveis do paiz.
b) — organizar, executar ou fiscalizar a conservação e a exploração commercial das vias navegaveis e dos portos melhorados;
c) — estudar, organizar e fiscalizar a navegação mercante maritima, a interior e a interna dos portos;
d) — organizar as estatisticas do trafego dos portos, das vias navegaveis e da navegação mercante;
e) — coordenar todos os elementos informativos sobre a construcção naval, na parte relativa á navegação mercante, e sobre a exploração commercial dos portos, das vias navegaveis e da navegação maritima, interior e interna dos portos.

Trata-se, assim, de um orgão technico, cuja criação se impunha com o intuito de centralizar em uma só direcção serviços que têm, entre si, grandes e intimas ligações, e que até então eram subordinados ás duas repartições citadas, centralização que foi levada a effeito, sem augmento de despesas.

A sua acção durante o governo Getulio Vargas póde ser em ligeiros traços resumida como se segue:

REFORMA DA LEGISLAÇÃO PORTUARIA

A antiquada e defficiente legislação portuaria foi revista, prevendo, além de outras providencias, a de ser maior amplitude á liberdade de commercio.

Eram as concessões de melhoramentos dos portos, seu apparelhamento e respectiva exploração commercial regulados pela lei 1.746, de 13 de outubro de 1869, e no inciso 4°., do paragrapho unico, do art. 7°., da lei 3.314, de 16 de outubro de 1886.

Corrigindo a sua defficiencia, foi baixado o decreto-lei 24.599, de 6 de julho de 1934, prevendo a ampliação das installações portuarias depois de terminado o projecto inicial e encerrada a respectiva conta de capital, augmentando o prazo de amortização do capital empregado, para maior facilidade de funccionamento, e ainda mais a collaboração dos Estados com a União, na realização de melhoramentos de portos de renda insufficiente para o seu financiamento.

Esse decreto foi baixado de accordo com o de n. 24.577, do dia anterior, que substituiu em suas applicações especiaes, o producto da taxa de 2 °|°, ouro, "ad-valorem", pelo producto do imposto addicional de 10 °|°, sobre os direitos alfandegarios, criado pelo decreto 24.343, de 5 de junho de 1934, e supprimia a taxa de 0,7 °|°, ouro, "ad-valorem", de barra, arrecadada em alguns portos.

Tornava-se indispensavel definir, nos portos organizados, as attribuições conferidas aos differentes Ministerios, que sobre elles exercem a sua acção, o que foi feito pelo decreto 2'.447, de 22 de junho de 1934. Por elle ficou estabelecida a harmonia que se tornava necessaria entre as disposições de leis e regulamentos que regiam as attribuições desses Ministerios e repartições delles subordinadas.

Com o intuito de sanar as deficiencias existentes na lei 4.279, de 5 de junho de 1921, e varias disposições de regulamentos então existentes, regulando a utilização das installações portuarias nos portos organizados, baixou o Governo o decreto 24.511, de 29 de junho de 1934, corrigindo todos esses inconvenientes e melhor attendendo ao interesse publico.

Presidente Getulio Vargas

A definição dos serviços prestados pelas administrações dos portos organizados, a uniformização das taxas portuarias quanto á sua especie, incidencia e denominação e outras providencias complementares, era materia que se impunha regularizar.

Por outro lado, era de toda a conveniencia facilitar ao commercio e a navegação, a previsão das despesas a que se acham sujeitas, pela simplificação do seu calculo e determinação dos responsaveis pelo pagamento.

Todas essas providencias de grande alcance foram attendidas pelo decreto 24.508, de 29 de junho de 1934.

Ha ainda a citar o decreto 24.324, de 1 de junho de 1934, estabelecendo novas bases e percentagens para a cobrança das taxas e armazenagem e outras providencias.

NOVAS CONCESSÕES PORTUARIAS E REFORMA DOS CONTRATOS JA' EXISTENTES

Foram estudados e revistos e a requerimento dos interessados, os contratos de concessão dos portos de Cabedello, Recife, Aracaju', Bahia, Victoria, Angra dos Reis, e Santos, de accordo com a Legislação Portuaria constante dos decretos acima referidos, expedidos pelo Governo Provisorio. Com a mesma orientação foram estudados e minutados os das novas concessões requeridas pelo Estado de Santa Catharina, para o porto de São Francisco e para o porto de Amarração, pelo Estado do Piauhy e já concedida a do porto de Caravellas e particulares e o de São Sebastião ao Estado de São Paulo.

NOVAS TABELLAS PORTUARIAS

De accôrdo com a mesma orientação e disposição da legislação em vigor foram estudadas e approvadas, pelo ministro da Viação, novas tabellas de taxas portuarias para os diversos portos organizados, em exploração, como sejam Rio Grande, Porto Alegre, Paranaguá, Santos, Rio de Janeiro, Angra dos Reis, Bahia, Recife, Cabedello, Natal, Pará e Manáos, variaveis, em valor, de accôrdo com as zonas em que vão ser applicadas, e sujeitas á revisão dentro de determinados periodos com que a pratica indicar.

EXPLORAÇÃO DE PORTOS DIRECTAMENTE PELO GOVERNO OU POR ADMINISTRAÇÃO AUTONOMA COM A SUA PARTICIPAÇÃO

Desde 1932, foi iniciada e vem sendo feita a exploração commercial directa pelo Governo, do porto de Natal, por elle construido, regime pela primeira vez adoptado no Brasil. Após ligeiras considerações salienta:

— Trata-se de um regime provisorio, que embora apresentando saldos, não pode perdurar, por lhe faltar a autonomia financeira, e que deve ser — transformado no de Administração Autonoma, como adoptado para o porto do Rio de Janeiro, como passamos a expôr, bastando para tanto ooter uma lei geral, nos moldes da que foi sanccionada para esse ultimo porto, providencia que o Governo vae solicitar ao Poder Legislativo.

A exploração commercial do porto do Rio de Janeiro, que desde 1910 vinha sendo feita por Companhias particulares, com participação do Governo na renda bruta apurada, teve o seu contrato rescindido, por causas diversas, pelo decreto 24.188, de 3 de maio de 1934, com a occupação, immediata, pelo Departamento, do cáes arrendado, com todas as suas dependencias, installações e apparelhamentos, em virtude do disposto no art. 2°, desse decreto, e Aviso do ministro da Viação. Por acto de 7 do mesmo mez, designou o director do Departamento de Portos e Navegação o respectivo superintendente, e baixou as instrucções que deviam reger a referida exploração commercial em virtude das disposições do decreto de rescisão.

Entrou, assim, o porto do Rio, a ser explorado, directamente, pelo Governo, por intermedio do Departamento Nacional de Porto e Navegação, em caracter provisorio, mas com autonomia financeira, situação que se estendeu até 1° de janeiro de 1936.

AUTONOMIA DO PORTO DO RIO DE JANEIRO

Depois de longas considerações sobre o assumpto e de mostrar os motivos que levaram o governo a rescindir o contracto com uma companhia particular, s. s. assim se expressa para mostrar das vantagens advindas desse acto governamental.

"Tornada definitiva a situação de regime autonomo, foi pela segunda vez melhorada a situação do seu numeroso pessoal, em agosto de 1936, com um augmento equitativo de vencimentos e até participação na renda liquida apurada, no total de 10%, cuja primeira distribuição proporcional vem de ser feita.

Foi melhorada a situação da Caixa de Aposentadoria e Pensões, concedidas férias e licenças ao pessoal, fundadas a Cooperativa de Generos e a Carteira Directa de Seguros contra Accidentes, melhoradas, tambem, as condições de hygiene do trabalho, e adoptada a obrigação de uniformes para todo o pessoal e calçado.

E' esse o regime que deverá ser adoptado, com as codificações que se tornarem necessarias, de accordo com a situação de cada porto, para o porto de Natal e para os que revertam á União, ou sejam por ella encampados, bastando, para tanto, generalizar a lei acima".

ESTUDOS E EXECUÇÕES DE OBRAS DE MELHORAMENTOS DE PORTOS, RIOS E CANAES

ESTADO DE MATTO GROSSO

— Foram estudados e projectados os portos de Corumbá e Porto Esperança e vão ser encetados os de Porto Murtinho e Cuyabá. O porto de Corumbá tem em relação á grande arteria navegavel que é o rio Paraguay, uma situação privilegiada pelas proprias condições hydrographicas do rio, fazendo-o obrigatoriamente, a estação terminal de duas classes de navegação, uma de maior calado e outra de menor.

E' assim Corumbá, antes de tudo, um porto de transbordo, constituindo a linha divisoria da navegação do curso superior e inferior do rio Paraguay.

— Localizado na margem direita do rio, a poucos minutos de Porto Suarez, na Bolivia, tem Corumbá uma importancia internacional, pois só o seu porto pode servir de escoadouro á producção da Bolivia meridional, em virtude da deficiencia de profundidade da Lagôa, onde se encontra esse porto boliviano".

O custo dessas obras, que provem "a construcção de um "pier" de concreto armado, permittindo atracação de ambos os lados, e bem assim as complementares de armazens, guindastes e linhas ferreas, e installação de força e luz, para armazenamento, carga, descarga e transporte de mercadorias" attinge a quantia de 2.823:043$575.

Para Porto Esperança, á margem do mesmo rio e ponto terminal da E. F. Noroeste do Brasil, consistem os seus melhoramentos projectados de um cáes acostavel com o comprimento de 190 metros, dando atracação conjunta a dois navios em qualquer estado do rio, guindastes electricos para carga e descarga de mercadorias, linhas ferreas, armazens para guarda de mercadorias e demais obras ndecessarias ao seu efficiente funccionamento. Esses melhoramentos, orçados em 4.837:715$740, se justificavam amplamente visto Porto Esperança estar ligada por via fluvial a Cuyabá, Corumbá e Ponta Porã e ser ponto terminal da citada Estrada de Ferro Noroeste do Brasil.

E, mais adeante:

"Cogitando, entretanto, o Governo de, atravessando o rio por uma ponte, levar os trilhos da E. de F. Noroeste do Brasil até Corumbá, augmenta a urgencia para a execução das obras desse ultimo, passando Porto Esperança para um plano mais secundario, podendo a sua execução ser adiada. Assim sendo, o credito especial autorizado pela lei 281, de 20 de outubro de 1936, no valor total de réis 7.688:118$020, vae ser utilizado na construcção com mais amplitude do porto de Corumbá e em Porto Murtinho e Cuyabá".

NO ESTADO DO RIO GRANDE DO SUL

"Foi terminada a construcção do porto de Porto Alegre, prestes a ser concluido o de Pelotas, pelo Estado concessionario.

Por uma commissão especial foi estudado e projectado o porto de S. Borja".

Refere s. s. em seguida á dragagem dos canaes da Lagôa Mirim, reiniciadas o anno passado, que de longa data se encontravam paralysadas.

A abertura do Canal do Sangradouro, com augmento de profundidade, o serviço de melhoramentos, tambem por dragagem do canal de Arroio Grande e rio Jaguarão, a serem iniciados e por obras fixas do Abrigo Santa Victoria do Palmar.

Para o melhoramento dos tres primeiros portos citados, de Rio Grande, Porto Alegre e Pelotas, e dragagem dos canaes da Lagôa dos Patos, vem a União contribuindo com a importancia arrecadada dos 2 °|°, ouro, 0.7 ouro, e 10 °|° addicionaes, sobre os direitos de importação que substituiu a primeira e que monta, até 31 de dezembro de 1937, a 117.142:815$000, papel, dos quaes 40.324:955$800, correspondem ao periodo de 1930 a 1937.

NO ESTADO DE SANTA CATHARINA

"Preoccupa-se o governo de longa data com o melhoramento dos portos de Itajahy, Laguna, Florianopolis e São Francisco do Sul. Suspensas as obras dos dois primeiros, por uma medida de ordem, foram reiniciados em começo de 1935, pelas verbas orçamentarias proprias, e com um dispendio total até fins de 1937 de Rs. .... 11.222:000$000".

Foram já iniciadas as de desobstrucção dos rios Una e Araçatuba, e estudos e obras vão ser desde já realizados no rio Tubarão, e bem assim proseguiram os do citado rio Itajahy e dentro em breve será a do rio Cachoeira.

Foi reiniciada a dragagem do canal de accesso ao porto de Florianopolis, serviço esse que se encontrava paralysado ha alguns annos.

Por lei votada pelo Congresso, foi autorizada a concessão do porto de São Francisco ao Estado, cujo contrato e novo projecto encontram-se em estudo.

NO ESTADO DO PARANA'

— Foi inteiramente concluida a construcção do porto de Paranaguá, dado em concessão ao Estado e já se encontra em franca exploração. Dentro em breve será executado o prolongamento do caes actual, augmentado o seu apparelhamento e melhoradas as condições de uma das suas barras e bem assim o canal de accesso pelo novo traçado estudado, por meio de dragagem.

Sr. Frederico Cesar Burlamaqui, Director do Departamento Nacional de Portos e Navegação

Foi estudado e proseguio o melhoramento do rio Iguassú, com a sua execução iniciada desde o exercicio de 1936, e bem assim estudado o porto de Antonina. Sobre navegação pensa o governo regularizar e intensificar a navegação do rio Paraná, de accordo com estudos já procedidos".

NO ESTADO DE S. PAULO

— Grandes obras de ampliação do seu apparelhamento para carga, descarga e armazenamento, principalmente de combustiveis liquidos, foram levadas a effeito no porto de Santos, pela Companhia Docas de Santos. Por obrigação contratual, foi construido, a expensas dessa Companhia, e inteiramente apparelhado o majestoso edificio da Alfandega.

Em virtude de ter sido estendida a todos os portos a cobrança da taxa de 2% ouro, e a que a substituiu, de 10% addicionaes, sobre os direitos de importação, foi arrecadada nesse porto a partir de novembro de 1932, até 31 de dezembro de 1937, a importancia aproximada, em papel, de 185.470:000$. Tendo sido construido e explorado por iniciativa particular sem garantia de juros o producto dessa arrecadação é utilizado como imposto ordinario. Devido ao grande desenvolvimento do hinterland que serve terá a Companhia concessionaria de levar a effeito desde já obras no valor aproximado de 80.000 contos de réis, dentro das possibilidades da sua renda liquida.

De accordo com a concessão outorgada ao Estado, foi iniciada a construcção, hoje em franco desenvolvimento, do porto de São Sebastião, com um orçamento para execução dessas obras no valor de Rs. .... 4.853:292$000.

Concluidas as obras, poderão frequentar esse porto, com acostagem, navios com 8 metros de calado.

Destina-se esse porto, principalmente, á exportação de frutas, e virá servir uma grande região dos Estados de S. Paulo e Minas."

ESTADO DO RIO DE JANEIRO

— Foram concluidas as obras do porto de Angra dos Reis, já em exploração provisoria, e iniciadas as obras de derrocamento na barra de Cabo Frio, para maiores facilidades do seu accesso, já permittindo a entrada de embarcações de 4 metros de calado quando antes sómente as de 2 metros podiam ter accesso.

Ainda este anno proseguirão essas obras com o augmento de derrocamento da barra, para maior largura e profundidade, e dragagem da bacia de evolução e canal de accesso aos caes, com o apparelhamento já adquirido pelo governo. Essas obras serão de utilidade incalculavel para essa prospera região salineira.

DISTRICTO FEDERAL — PORTO DO RIO DE JANEIRO

— Foram terminadas as obras que vinham sendo feitas no prolongamento do seu caes, em mais 1.300 metros de extensão, e bem assim as de dragagem, aterro e calçamento que lhe correspondem. Na parte dos 3.500 metros que está sendo explorada commercialmente por administração autonoma, com participação do governo, como acima ficou exposto, foi ampliado o seu apparelhamento, reparado e modernizado totalmente o existente, reformado o seu calçamento na faixa interna e augmentada a area coberta para armazenamento. A parte nova de 1.300 metros está sendo utilizada para descarga de carvão, pela Central e carga de minerio.

Para maior efficiencia desse serviço, concluiu a Administração a montagem de 5 modernos guindastes, de 6 toneladas de capacidade.

No extremo do caes foi installada a descarga de gasolina que anteriormente vinha sendo desembarcada, com grave perigo para a cidade, na doca do Mercado.

E mais adeante:

Devido ao movimento crescente da corrente turistica de todos os paizes para o nosso, em cruzeiros de grandes transatlanticos, estuda o Governo a possibilidade de dar atracação a esses gigantes dos mares, pela construcção de um "pier" enraizado na Praça Mauá, e pela dragagem correspondente do canal de accesso e bacia de evolução.

BAIXADA FLUMINENSE

Após fazer um historico dos serviços empreendidos em prol do Saneamento da Baixada Fluminense, reportando-se para isso ao anno de 1894, o actual director do Departamento Nacional de Portos e Navegação, referindo-se ao acto do governo provisorio em 1931 rescindindo a concessão com Empreza de Melhoramentos da Baixada assim se manifesta:

Em virtude de disposições desses decretos o Governo entrou na posse de todos os bens, apparelhamentos, etc., tendo o assumpto ficado inteiramente liquidado somente em março de 1933, com o dispendio por parte do Governo, da importancia superior a réis 73.000:000$000, sem contar com as anteriores pagas ao empreiteiro Gebruder & Goedhart.

Constituida uma commissão de pessoal do Departamento Nacional de Portos e Navegação, iniciou-se desde logo o estudo de todos os projectos até então executados para a adopção de um plano de conjunto para solução de tão relevante problema que já tantos sacrificios havia custado ao Governo.

Esses estudos foram desde logo iniciados pelo credito especial de 100:000$ e continuados, por conta do de réi 600:000$000, para melhoramentos do rio São João.

Terminados em meiados de 1934, foi fixado o plano geral das obras a executar num montante approximado de 90.000:000$000 para ser levado a effeito num prazo de seis annos, com a execução de projectos já existentes, dentre os quaes avulta em valor o de Saturnino de Brito, notavel engenheiro patricio.

Apressou-se o Governo Provisorio em baixar o decreto 24.509, de 29 de junho de 1934, autorizando a realização de uma operação de credito até ...... 40.000:000$000, para execução das obras, o que não poude ser levado a effeito, em virtude da situação financeira que atravessava a Nação, apesar de reiteradas solicitações do actual ministro da Viação.

Para o exercicio de 1935, contou o Departamento de Portos e Navegação, para essas obras, com a verba de réis 3.420:000$, e para o de 1936, com a de .... 11.000:000$000.

Em setembro de 1936, foi esse serviço desmembrado do Departamento, por decreto do Legislativo, para constituir uma Directoria á parte, constituida por technicos de valor que pertenciam ao quadro do Departamento Nacional de Portos e Navegação, por onde passaram a correr os serviços sob a dependencia directa do Ministerio, já com a consignação orçamentaria para 1937, assegurada em Rs. 15.000:000$000.

NO ESTADO DO ESPIRITO SANTO

Vão ser reiniciadas as obras de melhoramento da 2.ª secção do porto de Victoria, com uma concorrencia já realizada e resolvida, pelo Estado concessionario, com um orçamento total approvado no valor de ...... 23.717:960$143 e estudado o porto de Itapemirim.

ESTADO DA BAHIA

No porto de São Salvador, foi ampliado o seu apparelhamento, completado o serviço de dragagem na bacia abrigada, ampliando-o para a profundidade de 10 metros em maré minima, augmentada a extensão de caes para o calado de 10 metros e dado grande avanço ás obras complementares da Avenida Jequitaya.

General Mendonça Lima. Ministro da Viação

E mais adeante:

"Diversas obras de acostagem e abrigo foram iniciadas e proseguem, no reconcavo bahiano, isto é, caes, aterro, escoamento de aguas, calçamento e ponte em Itaparica; pontes em concreto armado para a atracação em Mar Grande, Madre de Deus e Bom Jesus; ampliação do trapiche do Conde, construcção de um armazem de transito, reconstrucção de 100 metros de caes e reparação do existente, no rio Subahé, na cidade de Santo Amaro.

Foi ainda destruido e removido o casco do vapor "Itabira", que, naufragado no interior da bacia abrigada pelos quebramares difficultava e impedia mesmo a acostagem dos grandes navios, por não poderem manobrar."

PORTO DE BELMONTE

Após os estudos realizados, foi iniciada e continuada a construcção do seu porto e bem assim as obras de defesa da cidade contra as cheias periodicas do rio Jequitinhonha a cuja margem se encontra.

Pensa ainda o Governo levar a effeito nos proximos exercicios: a) — melhoramentos no porto de São Roque, ponto terminal da E. F. Nazareth, estadual, e futuramente da Central da Bahia, federal; b) — melhoramentos do rio Paraguasu' para facilitar a navegação para os importantes centros industriaes da Cachoeira e São Felix e protecção contra as inundações c) — obras de protecção nas margens do rio Sergi e da cidade de Porto Seguro; d) — melhoramentos do porto de Cannavieiras; e) — melhoramentos do porto de Caravellas, reclamado pelo seu commercio e pelos navios que o frequentam.

RIO SÃO FRANCISCO

Merece aqui menção especial o rio São Francisco, cujo melhoramento, sob diversos aspectos, tão de perto interessam o desenvolvimento economico do nosso paiz.

Servindo no seu extenso curso cinco Estados, estabelece a ligação do norte com o sul do Brasil por via fluvial.

No seu plano geral de melhoramentos, deve-se attender á conservação e defesa dos mananciaes, nas nascentes do proprio rio e dos seus tributarios, a regularização do seu regime, e protecção das margens contra as cheias, a construcção de canaes para irrigação, a ligação do alto com o baixo São Francisco, os melhoramentos da barra e a fixação e arborização das suas dunas.

Desses melhoramentos, vem o Departamento de Portos, dentro do Estado e de accôrdo com as suas attribuições e os recursos de escassas verbas orçamentarias até então concedidos pelo Legislativo, realizando, desde alguns annos, o da sua regularização, para attender apenas a navegação.

Assim, no alto São Francisco, no trecho de fundo resistente que compreende as corredeiras do Sobradinho e Curralinho foram executadas obras fixas — diques e espigões — derrocamento e dragagem, de modo a estabelecer canaes que permittam franca navegação, no referido trecho, na época de estiagem.

No braço do Sobradinho, que dantes, na estiagem, accusava 0m,50 de altura dagua, é ella, hoje, de cerca de 1 metro. Nas corredeiras que exigiam dias para a sua passagem, é ella hoje feita em horas, por ter se conseguido diminuição da velocidade da corrente.

Nas cidades da Barra e Joazeiro, foram levadas a effeito e proseguem as obras de construcção de caes para acostagem e defesa das respectivas cidades e dado inicio de outras em diversos portos fluviaes do São Francisco.

Na parte de fundo movel vem realizando estudos que indicarão as obras a realizar.

Quanto ao melhoramento da sua barra e canal de accesso será levado a effeito dentro em breve, logo que o Departamento possua o apparelhamento adequado para esse fim e de recursos necessarios.

ESTADO DE SERGIPE

— Foi iniciada a dragagem de sua barra, com a draga "Bahia", serviço interrompido para attender com a mesma draga o porto de São Luiz e que sera reencetado ainda neste exercicio.

Foi aberto o canal de Santa Maria, ligando o Vasa-Barris ao rio Sergipe, para a facilidade da navegação de pequenos barcos, e iniciado o seu revestimento para que as suas margens se pudessem manter, com alvenaria de pedra e argamassa de cimento, serviço esse que prosegue.

ESTADO DO RIO GRANDE DO NORTE

Continua em exploração, por administração directa do governo, o porto de Natal, por elle construido administrativamente, pelas verbas orçamentarias de diversos exercicios, iniciadas as obras da barra do rio Cunhahu' e realizados os estudos dos de Macáo e Areia Branca, cujo projecto de melhoramento está em elaboração. Acha-se iniciada a construcção do prolongamento do cáes de Natal, para attender ao desenvolvimento desse porto, obra essa de caracter urgente.

Entre outros melhoramentos dignos de menção, deve-se citar a fixação das dunas de Areia Branca, as quaes de ha muito vinham offerecendo serio impecilio á entrada de navios nesse porto. Tal melhoramento, segundo informações da Fiscalização do Porto de Natal e da Praticagem do porto de Areia Branca, veiu constituir uma segura garantia para o referido porto, que, assim, ficará a salvo de novas aterragens, como se vinha até então verificando.

Necessita, entretanto, esse porto, de uma dragagem urgente, afim de que os vapores tenham seguro abrigo e possam transportar os varios productos do Estado, que por ahi têm o seu escoamento, como sejam: sal, algodão, pelles, etc., com menos onus para os productores.

Tambem está a exigir providencias immediatas, o porto de Macau, de grande movimento na exportação do sal, e que pela demora da fixação das dunas está grandemente aterrado. Não quer isso dizer que ainda não se esteja em tempo de serem tomadas as necessarias medidas de não só se fazer a fixação das dunas como ainda a respectiva dragagem, afim de que os navios possam receber dentro do porto os seus carregamentos, o que redundará em grande economia para os productores.

NO ESTADO DO CEARA'

Após diversas concorrencias publicas realizadas pelo Estado concessionario, vae ser levada a effeito a construcção do porto da capital desse Estado, por conta do producto das taxas de 2 °|° ouro, e 10 °|° addicionaes que a substituiu, até á presente data. Para isso, já foi aberto e entregue ao Estado o necessario credito, na importancia de 25.055:805$700, correspondente á essa arrecadação até 1933.

Proseguem os serviços de plantações de dunas na barra do rio Ceará, em Camocim e em Aracaty. E' pensamento do Departamento de Portos iniciar ainda este anno o serviço de dragagem do porto de Camocim, cuja situação de sua barra e canal de accesso é bem precaria quanto á profundidade que deve ser compativel com o calado dos navios que o frequentam e pretendem frequentar".

O porto de Camocim, foi seriamente damnificado pelas dunas não fixadas. Com as providencias tomadas ultimamente pelo Departamento ordenando o trabalho da fixação, o porto foi muito melhorado, estando a livre de novas aterragens de areia.

Em vista, porém, da demora dessa medida, faz-se mister uma urgente dragagem afim de maior facilidade para a navegação e o consequente transporte dos productos de uma zona intensamente productiva como seja a do norte do Ceará.

NO ESTADO DO PIAUHY

Foram concluidos os estudos do porto de Amarração por uma commissão especial, já tendo sido elaborado no Departamento Nacional de Portos e Navegação o respectivo projecto.

Consistiram esses estudos na revisão dos existentes, executando levantamentos terrestres, bem como os hydrographicos de sua barra e canal de accesso.

Com base nesses estudos foi projectada a solução mais economica com a abertura de um canal de accesso no rio Igarassu', braço do rio Parnahyba, até o Oceano, através de sua barra, por meio de dragagem, e obras de revestimento de sua margem concava, para protegel-a contra as erosões e fixação das areias movediças.

Esses melhoramentos indis-

(Conclue na 11ª. pagina)

O salario por empreitada e o rendimento do trabalho

Pelo dr. Hinzer, da Escola Superior de Commercio de Hamburgo.

Serviço Especial da RDV. — Parece, á primeira vista, que o salario por empreitada, isto é, por peça ou volume de trabalho determinados, equivale a uma remuneração, segundo o rendimento individual. Todavia, nada ha mais afastado da realidade. Ao serem estudadas, na Allemanha, as condições de equidade e estabilidade mais aconselhaveis ao salario, sendo então examinadas, detalhadamente, as modalidades da producção, comprovou-se que a empreitada nada tem a ver com o verdadeiro rendimento do trabalho, desde que este depende principalmente da qualidade Ninguem jámais pensou em retribuir o trabalho do engenheiro ou do empreiteiro por peça ou unidade vendidas. O salario por empreitada só deve applicar-se, quando se o quizer ou não puder calcular exactamente o rendimento do trabalho.

Ha uma enorme differença, de peça para peça, entre artigos da mesma categoria, mas confeccionados com differente esmero e cuidado. O salario por empreitada tende a supprimir a differença da qualidade e a uniformizar o rendimento, com grave injustiça para o trabalho mais bem feito. As consequencias economicas são desastrosas. Em primeiro lugar, estimula-se, até ao extremo do toleravel, a negligencia, com desvantagem para a producção. Em segundo lugar — e isso é bem mais grave — estabelece-se uma desigualdade entre os trabalhadores, a qual nem sempre se justifica. Os salarios por empreitada hão de ser sempre mais elevados que os regulados pelo tempo do trabalho, pois, do contrario, não valeria a pena instituil-os. E dahi resulta que os operarios preferem a empreitada, porque ganham mais, e são precisamente os mais habeis os que trabalham desta forma. No emtanto, são estes os que mais conviria trabalhassem com mais vagar, visto que sua accentuada capacidade permittiria a producção de objectos de qualidade. Não se deve, pois, censural-os de sua preferencia pela empreitada, tanto mais quanto outro systema os prejudica economicamente.

A especialização da industria e a tendencia para melhorar constantemente a qualidade dos productos actuam contra o systema da empreitada, que só é possivel applicar em determinadas categorias de producção, cuja qualidade pouco diffira. Por isso se começa agora, na Allemanha, a procurar methodos que permittam valorizar o rendimento natural do trabalho, de forma que a remuneração se estabeleça pela qualidade. Esta valorização é difficil e, em alguns casos, apenas possivel; comtudo, é mister que a retribuição tenha em linha de conta estas differenças, se se quizer ennobrecer o trabalho e levar a producção a um estado de maior perfeição.

Uma fabrica de machinas allemã iniciou este processo, concedendo aos trabalhadores uma remuneração supplementar, regida pelo rendimento effectivo e que estabelece para os operarios um salario nunca inferior áquelle que é obtido pelos que trabalham por empreitada. Assim, a fabrica consegue que todos os bons operarios continuem a trabalhar cada qual em sua especialidade.

STOZEMBACH & CO. SUCCESSORES DE LECLERC & CO.

AGENTES OFFICIAES DA PROPRIEDADE INDUSTRIAL — RUA URUGUAYANA N. 57 — 5º ANDAR

EDIFICIO ADRIATICA

Encarregam-se de contratar e promover o emprego dos dispositivos para conduzir corrente electrica em uma direcção dotados dos aperfeiçoamentos privilegiados pela Patente de invenção n. 17.286, da qual é concessionaria THE UNION SWITCH & SIGNAL COMPANY.

Verdadeira Caçada aos Reservistas -- Tchecos --

FALTAM VIVERES NA REGIÃO SUDETA — PARALYSADAS TODAS AS ACTIVIDADES NAS CIDADES FRONTEIRIÇAS

OVERWIESENTHAL, 24 — A surpreendente noticia da mobilização geral tcheca chegou ás primeiras horas da madrugada de hoje nas cidades do norte da Bohemia e na região sudeta.

O repreesntante da Transocean, senhor Wolf Meyer Christian, foi testemunha da profunda impressão que soffreu a população da cidade de Komotau. Nas feiras a noticia foi propalada com extraordinaria rapidez, formando-se agglomerações para commentar a noticia.

O elemento feminino mostrou-se particularmente impressionado. Os grupos, porém, duraram muito pouco tempo porque ás 6 horas da manhã appareceram os primeiros soldados tchecos, que chegaram na região norte da Bohemia por todos os lados e, de bayoneta calada ou empunhando revólveres, obrigaram os habitantes a voltar para seus domicilios.

O primeiro acto dos tchecos foi prender immediatamente todos os conselheiros municipaes. Em seguida foram detidos os membros principaes do Partido Allemão Sudeta que ainda estavam em liberdade, depois da prisão dos seus companheiros que se realizou durante a noite passada.

Os soldados empreenderam em seguida á caça dos reservistas. O recrutamento assumiu aspectos violentos, batendo os soldados ás portas dos domicilios com as coronhas das armas.

A's 8 horas o primeiro desses conscriptos foi embarcado em carro destinado aos transportes de gado, saindo para rumo desconhecido.

O commercio permaneceu fechado até meio-dia, sendo raras as casas que abriram depois dessa hora

Essas casas fizeram excellentes negocios pois que a população queria comprar toda sorte de mercadorias em face da escassez de viveres da região sudeta e mais ainda no temor da guerra.

Emquanto isso, chegavam ás estações ferroviarias os reservistas tchecos de Komotau e dos arredores. Aos reservistas de nacionalidade tcheca foram distribuidos cintos com as cores tchecas.

Todas essas operações, porém, não foram realizadas com canções, mas aos soluços das mulheres que se despediam dos maridos, dos paes e dos filhos.

Os allemães sudetas foram separados em grupos, mantendo-se silenciosos. Poucos delles se achavam acompanhados de suas mulheres. Entre 8 e 11 horas o correspondente da Transocean constatou a saida de 25 trens rumo a Eger e a Aussig.

Nessa direcção se encontra a linha de defesa tcheca, cujo reforçamento foi um dos primeiros actos do Gabinete Sirovy, e que segue ao longo da linha ferrea de Karlsbad á Aussig.

Do trem póde-se perfeitamente observar o conjunto de fortificações e os destacamentos militares que dellas tomaram posse.

Deante da linha ferrea que é o centro da defesa, foram estabelecidas cercas de arame farpado. De todos os lados cortaram-se as arvores fructiferas dos arredores, destruiram-se colheitas inteiras, organizaram-se barreiras nas estradas e ninhos de metralhadoras disfarçados.

Em muitos logares a população sudeta foi obrigada a cortar suas proprias arvores e leval-as para obstruir as estradas.

Nos campos vêem-se homens e mulheres trabalhando sob as ordens de soldados. Além das fortificações visiveis organizam-se outras subterraneas, com ninhos de metralhadoras e posições de artilharia, além de postos para atiradores.

Ao longo da estrada de ferro de Komottau, numa distancia de 30 kms. a Léste, percebemos de 1.000 a 1.500 soldados que estavam sentados deante das obras subterraneas de defesa.

E' claro que foram supprimidas quaesquer manifestações politicas na região sudeta allemã. Depois de terem sido substituidos todos os funccionarios politicos allemães, foram fixados cartazes exigindo ordem e disciplina severa e absoluta obediencia da população, cujo estado de animo não permitte prever qualquer resistencia ou manifestação de pensamento. As cidades estão como mortas, ouvindo-se apenas o passo das sentinellas e das patrulhas armadas de metralhadoras.

Em toda a região ao nordeste da Bohemia foram collocadas cargas de dynamites sob as pontes. Nas estradas que conduzem á fronteira Lorte foram levantados ou avados obstaculos. Do trem vêem-se grandes obstaculos compostos de pedaços de trilhos destinados a impedir a marcha dos tanks. No centro das cidades da Aussig, Bodengach, Elbau, Karlsbad e Eger collocaram-se metralhadoras em plena rua. — (T. O.)

LIVRARIA ALVES
Livros collegiaes e academicos

ACÇÕES DE PETROLEO

A melhor applicação do seu capital ou de suas economias é comprar acções de petroleo, pois além de contirbuir para a garantia do futuro de sua familia contribue para o engrandecimento do Brasil.

Nos Estados Unidos, as acções de petroleo valorizaram-se nestas proporções;

100 dollares na Central Oil Cº valorizaram-se em 45.000 dollares;

100 dollares na Columbia Oil Cº valorizaram-se em 20.000 dollares;

100 dollares na Coline Oil Cº valorizaram-se em 72.000 dollares, proporcionando, desse modo, extraordinarios lucros aos seus accionistas que enriquecearm da noite para o dia.

Compre acções de petroleo nacional da Companhia Petrolifera Copeba S|A.

Custam 50$000 cada uma e poderão enriquecel-o em curto prazo.

Vendas em prestações de 5$000 mensaes cada uma.

Avenida Rio Branco, 50.

Tel. 23-4170.

O ultimo meio milhão de sem-trabalho na Allemanha

Serviço Especial da RDV. — Como é publico e notorio, a Allemanha, com os seus 20 milhões de operarios e empregados, conseguiu reduzir a pouco mais de meio milhão o numero dos sem-trabalho registados, que, ha cinco annos, montava a mais de seis milhões. Segundo apurações feitas por peritos allemães, constituiram-se, nestes ultimos tres annos, entre os desoccupados, tres grupos principaes:

I — Os que passageiramente se encontram sem trabalho;

II — Os sem trabalho que não podem trabalhar;

III — Os sem-trabalho que não querem trabalhar.

O primeiro grupo, a que pertencem 250.000 individuos, subdivide-se em tres grupos secundarios: a) cerca de 200.000 pessoas que mudam, frequentemente, de collocação, por motivos pessoaes, familiares, profissionaes ou economicos, estando, conseguintemente, desoccupados nos intervallos, que são de dias e mesmo de semanas; b) 30.000 pessoas que jamais exerceram sua actividade sob a dependencia de outrem e que pretendem obter um emprego; e c) 20.000 pessoas entregues a serviços instaveis. O segundo grupo abrange 235.000 individuos que se distribuem por cinco sub-grupos: a) 80.000 pessoas physicamente impossibilitadas, entre as quaes se contam tambem invalidos da guerra; b) 60.000 sarrafações que nada aprenderam e nem possuem capacidade para adquirir aptidões profissionaes; c) 60.000 pessoas já por demais edosas que, a despeito de todos os esforços das repartições de collocação, são recusadas pelos empregadores; d) 15.000 pessoas impedidas, devido ao seu caracter ou raça; e) 20.000 estructuralmente impedidas, isto é, pessoas dedicadas a ramos profissionaes inadmissiveis. O terceiro grupo, que comporta 65.000 individuos, occupa-se daquelles que não mostram nenhuma vontade de trabalhar. Destes, a) 30.000 são tidos como pessoas, cuja má vontade de trabalhar se revela inconscientemente, isto é, trata-se de gente que se habituou de tal modo a receber auxilios e a ganhos occasionaes, que não comprehendem de nenhum esforço por mudar sua situação; b) 15.000 são incomprehendidos, que não conseguem manter seu nivel de actividade, mas que não se promptificam a executar trabalhos mais simples; e c) 20.000 são pessoas, cuja má vontade de trabalhar é consciente. Estas conseguem obter ajudas de toda maneira imaginavel e não mais querem entregar-se a uma actividade regulada.

Segundo a opinião dos entendidos em materia de trabalho, esse meio milhão de sem-trabalho allemães poderá ser reduzido para cerca de 250.000, através de medidas educacionaes e de organização. São de parecer, ainda, que esta cifra minima não poderá ser ultrapassada. Dependeria isso das condições economicas da Allemanha e do exito que alcançassem os esforços feitos pelo Instituto de Collocação do Reich.

Dr. José de Albuquerque

Affecções sexuaes masculinas, venereas ou não. Tratamento da

IMPOTENCIA EM MOÇO

Espermatorrhéa, Poluções, Perdas seminaes, Phobias sexuaes, Temores, Depressões, Blenorrhagia aguda ou chronica, Prostatites, Orchites, Vesiculites, Estreitamentos, Cancros.

ROSARIO, 172. De 9 as 19 hs.

PAZ OU GUERRA

A situação na Europa aggravou-se profundamente, nestas ultimas quarenta e oito horas. Pelo menos é o que se deduz das noticias alarmantes transmittidas aos jornaes pelas agencias telegraphicas. Mobilização geral, requisição de todos os meios de transportes, concentração de tropas nas fronteiras, tudo isso desperta no espirito humano uma hora angustiosa de appreensões e de pavores. Parece mesmo que, na altura dos acontecimentos, tornase improvavel uma solução pacifica para a questão que tão fortemente vem impressionando a opinião publica universal.

Não ha hoje, em todo o mundo, uma consciencia que não vibre pelos nobres anseios da paz. A guerra, na época actual, seria uma desgraça irremediavel, seria a mais horrivel das hecatombes de toda a historia da Terra.

* * *

Quem, entretanto, leu os jornaes de hontem, cheios de noticiario onde se vê a perspectiva da luta pelas armas, encontrou, certamente, um telegramma nestes termos: "á tarde, a opinião predominante nos circulos politicos londrinos era que, embora continuando extremamente grave, a situação apresenta um perigo menos imminente que hontem e que se póde esperar ainda que exista alguma vaga probabilidade de se evitar a catastrophe". Esse despacho representa para a humanidade o mesmo que para um naufrago uma vela longinqua, na immensidade dos mares borrascosos. E' uma "vaga possibilidade". Mas, quantos milhões de almas pedem a Deus, nesta hora tremenda, que aquella "vaga possibilidade" se transforme numa realidade immediata!

Para se sentir, todavia, toda a extensão dessa vigilia dolorosa, é preciso encarar o scenario da Europa sem paixões por esse ou aquelle, e desejar, de coração, para gloria do sentimento christão, que os homens se compreendam e evitem se matar inutilmente.

* * *

Quem toma partido não quer a paz. Ha para todos os casos, soluções honrosas, dentro do terreno do direito e da justiça. Fóra desse terreno, a cegueira moral conduz ao cháos. E a guerra não levanta um estatuto definitivo, porque a paz que virá depois é sempre a sementeira de uma outra guerra. E não é possivel que o nosso planeta continue a rolar nos espaços como uma grande casa de loucos. Uma coisa, porém, é exacta: o factor maior desse sinistro panorama da Europa em pé de guerra é a falta de orientação espiritual dos seus regimes. Fóra do espirito, a materia arrasta os homens a saciar os seus instinctos e os seus odios. Voltem-se, pois, neste momento, todos os olhos para a Providencia, esperando que um milagre nos traga, dentro em breve, dias de tranquillidade, de paz, e de melhor compreensão entre os homens de boa vontade.

TOPICOS

REVELEM-SE AS INTENÇÕES

O D. A. S. P. baixou instrucções, ha dias, completando legislação anterior, a respeito de provas de habilitação que devem ser prestadas pelos candidatos á nomeação para os cargos iniciaes da carreira de "officiaes administrativos". Prometteu, além disso, publicar uma lista de nomes dos funccionarios que se submetterão a essas provas.

Até ahi, nada de anormal. Acontece, porém, que ha repartições onde existem funccionarios habilitados em provas cuja validade ainda não prescreveu. Os boatos e até interpretações officiosas das intenções do D. A. S. P. dão a entender que esses mesmissimos funccionarios terão de prestar nova prova, invalidando automaticamente a já prestada e valida.

Ahi está um caso que merece do activo serviço de publicidade do D. A. S. P. um esclarecimento, pois ha cerca de 30 vagas esperando a solução do impasse criado pela falta de uma interpretação definitiva das disposições do orgão central da administração publica.

A MUDANÇA DO THESOURO

SEGUNDO foi noticiado, teria havido uma reunião no gabinete do ministro da Fazenda, da qual participaram diversas autoridades municipaes. O objectivo da conferencia, ao que constou, seria o lançamento da pedra fundamental do novo edificio do Thesouro Nacional, na Esplanada do Castello. Ao que ainda se adeantou, tomaram parte nas deliberações, entre outras pessoas, o secretario de Obras Publicas da Prefeitura e o director do Dominio da União.

Será verdadeira a noticia? Acreditamos que se trate dum verdadeiro boato, pois não é possivel que se cogite de dar outro local ao Thesouro Nacional que não seja o da avenida Passos.

Além do mais, deve-se considerar no caso que, pelo Decreto 24.504, de junho de 1937, o presidente Getulio Vargas autorizou o "Ministerio da Fazenda a contratar a construcção do novo edificio no local onde funcciona o Thesouro Nacional, para ali serem installadas as repartições de Fazenda". Determinou ainda o chefe do governo que as despesas iniciaes com aquella obra corressem por conta de determinada verba, etc.

Ora, esse decreto não foi revogado. Nem ha conveniencia em que seja revogado Ao contrario, a idéa da mudança de local para o Thesouro é duma extravagancia manifesta. Só a defende um grupo reduzido de pessoas, as quaes estão interessadas em que isso aconteça, por qualquer motivo secreto, que o publico evidentemente desconhece... Convem, portanto, que o Ministerio da Fazenda desautorize o boato, pois já se tornou impraticavel a suggestão de reunirem-se todos os ministerios na Esplanada do Castello. De facto, como será possivel desmontar o Itamaraty, afim de que esse velho, nobre e bonito palacio passe a enfileirar-se ao lado do novo Ministerio do Trabalho? E os Ministerios da Guerra e da Marinha?

Como se vê, trata-se dum authentico disparate a noticia publicada sobre o inicio da construcção do novo edificio do Thesouro, no proximo dia 3 de outubro.

SANTA CRUZ

O presidente Getulio Vargas visitou, hontem, o nucleo colonial de Santa Cruz. Os trabalhos de saneamento e fixação do homem ao solo que estão sendo realizados na antiga fazenda imperial já alcançaram objectivos satisfatorios. A engenharia sanitaria conseguiu transformar as condições de hygiene da região. Com a rectificação dos leitos dos rios, desappareceram os alagadiços, que foram substituidos por extensas areas cultivadas. Em toda a extensão dos terrenos existem culturas as mais variadas, obedecendo a uma orientação racional. São plantações de cereaes, batatas e verduras, destinadas ao consumo da metropole. Essa producção se escôa facilmente através de boas estradas de rodagem e ferrovias. E os colonos, que vivem satisfeitos com o resultado dos seus trabalhos, moram em casas confortaveis. A obra que o governo realizou em Santa Cruz serve de modelo ao paiz. E deve constituir um incentivo ás actividades privadas. Aliás, os poderes publicos precisam formar outros nucleos coloniaes em todos os pontos do territorio nacional, obedecendo ao plano traçado em Santa Cruz. Esses centros de trabalho representariam verdadeiras escolas profissionaes, onde os lavradores poderiam colher ensinamentos uteis, não só no tocante á selecção das sementes, e escolha de culturas, como tambem a respeito do preparo da terra e protecção contra as molestias, emfim, tudo o que lhes falta em conhecimentos technicos.

Nem sempre "plantando dá". E' necessario defender a agricultura com o auxilio da engenharia sanitaria, da hygiene do trabalho, dos processos mecanicos no preparo do sólo, do auxilio financeiro, isto é, urge estender ao interior deste paiz essencialmente agricola as medidas de orientação e amparo que o governo poz em pratica em Santa Cruz, com absoluto successo.

BOATO

O funccionalismo publico está justamente alarmado com a noticia de um concurso para os cargos medios e altos da carreira. Parece-nos, porém, que a noticia não tem qualquer fundamento. O concurso deve ser para os postos iniciaes, ou seja para a letra H no quadro do officialato administrativo. Assim dispõe a lei do reajustamento. Assim ninguem será prejudicado. E, assim, vae por certo acontecer. De facto, não se compreenderia a carreira administrativa se o accesso deixasse de se processar naturalmente. Sem direito ás promoções, que estimulo teria o funccionario? A regra da nossa legislação é a mesma que se observa em toda a parte Verificada, por exemplo, uma vaga na letra K, ascendem aos postos immediatamente superiores funccionarios das classes J, I e H. Deste modo, só resta preencher o cargo da letra H. Para isso se faz o competente concurso, nos termos da lei, que veda o ingresso nos logares de carreira sem a competente selecção.

O assumpto é de uma clareza meridiana, não comportando sophismas nem explorações. Os boatos que correm são, pois, absolutamente inconsistentes. Em todo o caso; como estão descontentando o funccionalismo, faz-se necessario um esclarecimento do D. A. S. P.. Esperemos a palavra do sr. Luiz Simões Lopes. Mesmo porque o joven e brilhante presidente do orgão controlador dos serviços publicos ha muito tempo vive em silencio, o que não é bom como symptoma de actividade e realização.

QUE VALE O DECRETO-LEI?

NO reajustamento do funccionalismo publico federal, surgiram varias injustiças que seriam, com o correr dos tempos, remediadas, fazendo-se justiça aos prejudicados. Nesse numero, ficaram os escripturarios da Saude Publica, antigos servidores e que foram classificados na letra "G", que é o final da carreira.

Exercendo funcções de terceiros officiaes, que são identicas ás de escripturarios, muitos desses funccionarios possuem excellente folha de serviços publicos, commissões honrosas, etc.. Como tinham um decreto que lhes assegurava promoção, aguardavam até agora que se lhes fizesse a esperada justiça. Surge, porém, uma noticia alarmante: — o Conselho Federal do Serviço Publico Civil, ao terminar a sua tarefa, resolveu organizar concurso para os velhos servidores da União, com o fim exclusivo de impedir-lhes as promoções, obrigando-os a encerrar a carreira funccional na categoria em que estão.

Para esse concurso, exigem-se provas de Direito Administrativo, noções de Contabilidade, etc., contrariando as disposições do Decreto-Lei 145, de 29 de dezembro de 1937, que revigora o mencionado decreto de promoções, isentando-os de "qualquer prova".

Deante desse decreto do presidente Getulio Vargas, como se pode exigir de velhos servidores concurso para promoção? Era esse decreto, a esperança de antigos funccionarios que aguardam, ha longo tempo, melhorar a situação em que se encontram e que só podem, no momento, appellar para o chefe da Nação, no sentido de se esclarecer definitivamente o assumpto, fazendo-se justiça aos serventuarios da Saude Publica.

E é do espirito justiceiro do presidente Getulio Vargas, que os prejudicados aguardam uma providencia confortadora, dando-lhes, emfim, o que lhes assegura o sabio Decreto-Lei que se quer agora burlar, com o fito de pôr em miseravel situação funccionarios que envelheceram nos trabalhos da Saude Publica, servindo a contento de seus superiores.

EXPLORAÇÃO DE COLONOS

JA' se tornou um verdadeiro crime o costume usado por certos cavalheiros, de illudir os trabalhadores dos nossos sertões, fazendo-lhes promessas que nunca são cumpridas. E' uma especie mascarada de escravidão, porque, afinal, redunda na miseravel exploração do braço humano pelo proprio homem.

A proposito desse habito e no sentido de reagir contra o abuso, o governo brasileiro acaba de tomar providencias energicas, o que se deduz do telegramma abaixo, do sr. Dulphe Pinheiro Machado, director do Departamento Nacional do Povoamento, ao sr. Pedral Sampaio, secretario da Segurança da Bahia e divulgado pela Agencia Nacional:

"Tem verificado este departamento que certos individuos costumam aliciar colonos, fazendo-lhes promessas falsas, com o intuito de retiral-os desse Estado. Venho, pois, encarecer a v. ex. que não permitta os embarques dessa gente simples e de boa fé, sem que o seja com autorização deste orgão administrativo federal, que está controlando o movimento de trabalhadores entre as unidades da Federação, até que se installe o Conselho de Immigração e Colonização. Segundo os artigos 75 e 77, do decreto numero 639, de 20 de agosto ultimo, é prohibido o aliciamento de trabalhadores nacionaes com fins de emigração, sem autorização prévia, por escripto, do referido Conselho, sob pena de prisão de dois a quatro annos. Aquelle que aliciar clandestinamente trabalhadores com o fim de leval-os quer de uma para outra localidade do mesmo Estado, quer de um Estado para outro, fica sujeito a prisão cellular de dois mezes a um anno, e multa de 500$000 e 2 contos de réis. Atts. sauds. (as.) Dulphe Pinheiro, director geral do Povoamento".

CONTRADIÇÕES

AGAMEMNON MAGALHÃES

As contradições dos factos com as idéas, a contradição de attitudes ou a incoerencia humana são quadros que a psychologia procura explicar pela predominancia dos factores emocionaes sobre a razão.

Muitas vezes as raizes de um acontecimento estão á superficie e o publico não pode identifical-as. Dahi, a theoria dos imponderaveis, dos factos occultos, de um interesse contrariado, de uma ambição desconhecida, de um sentimento de amizade ou de odio, um residuo, um pedaço de argilla humana, um cisco a perturbar a visão e o rythmo das collectividades|

A historia antiga, a historia dos dynastias, a intriga das côrtes, todo um tecido, emfim, de coisinhas miudas atirando nações contra nações, dividindo e complicando tudo.

O dráma, porém, é maior no sector dos interesses economicos. O estomago dirige, por vezes, o mundo.

Uma lei de caracter social, por exemplo, provoca um tumulto, uma agitação, um berreiro infernal, ameaçando céos e terras. Passada a tempestade, se vê, então, que a furia dos ventos era ficticia, o sopro partia de um interessezinho contrariado. Quasi sempre uma ponta de cigarro é causa dos incendios.

Li, ha pouco, que houve, em certo logar do Brasil, um grande arruido. Arruido de bastidores, mas arruido.

A historia era mais ou menos essa: havia um medico que se julgava pelo seu prestigio social (prestigio senão delle mas do velho pae, justamente estimado por toda a parte), dono de um hospital fundado e mantido com o auxilio e subvenção do Estado.

O governo, fazendo cumprir uma lei federal, que, em defesa do ensino medico, determinava que as enfermarias dos hospitaes ficassem á disposição do mesmo ensino, baixou um decreto regulando os serviços de Assistencia Hospitalar, por intermedio de um orgão technico.

Esse orgão distribue as subvenções do governo, fiscalizando a sua applicação e providencia o mais que fôr necessario para moralidade e efficiencia do serviço de assistencia aos indigentes.

O director da Faculdade requisitou ao presidente do Instituto as clinicas necessarias ao ensino medico, na sua escola.

Todos acquiesceram á requisição. Um director de hospital, precisamente, o que era professor da Faculdade de Medicina, e sendo a clinica do seu hospital requisitada para elle mesmo, recusou-se a attender. Bateu o pé. O governo requisitou o hospital para fazer cumprir a lei.

O illustre professor, como se estivesse em casa sua, ou no castello dos seus sonhos, ahi é que se zangou, batendo com os pés e as mãos.

Mas professor, a requisição da enfermaria não é para o ensino medico, não é para a cadeira da qual é o senhor mesmo o titular?

Não dou, o hospital é meu, o governo não manda, nem tem nada com isto. Saiu pela rua á fóra, batendo em todas as portas, aggredindo, atropelando tudo e terminou ás moscas.

Passada a refrega, ficou a suspeita publica. Por que essa contradição?

Essa contradição, explicou, então, um philosopho da terra, era o medo que, depois da enfermaria, se descobrisse o resto.

ACTOS DO GOVERNO

O presidente da Republica assignou os seguintes decretos na pasta da Viação:

Nomeando Kleber Gonçalves Nina, interinamente, engenheiro do quadro II; o extranumerario Waldemar da Silva para a carreira de escripturario do quadro X; a agente postal de Bom Jesus, no Rio Grande do Norte, Anna Carlota da Camara, para ajudante da agencia postal-telegraphica de Nova Cruz, no mesmo Estado; Maria Leopoldina Xavier Bezerra, para agente postal de Bom Jesus, Rio Grande do Norte; Helio Torres para agente com funcções de thesoureiro da agencia postal-telegraphica de Bambuhy, Minas Geraes; o carteiro Hildo Heag, interinamente, para a carreira de agente; Thereza Barroso da Fonseca Machado e Estephania de Moura Macelo, para a carreira de thesoureiro; Angelo Mathias do Carmo e Maria José Lobato Franco, ambos em commissão, para a carreira de ajudante de thesoureiro; Altamira Coelho, interinamente, para ajudante de agente: e Ariovaldo Boba para agente postal de Alambary-Villa, em São Paulo.

Aposentando, conforme requereram, na forma da lei constitucional n. 2, de 16 de maio do corrente anno: o official administrativo bacharel Carlos Baptista de Castro Junior, o escripturario Luiz de Souza Cunha, os agentes de estrada de ferro Waldemar Nogueira Carneiro e Sebastião José Dias; o conductor de trem Oscar Coelho de Souza, o servente Fernando José de Oliveira; e o continuo Antonio Loureiro Braga.

Concedendo aposentadoria nos termos da legislação em vigor: ao official administrativo João Antonio de Oliveira Machado, ao ajudante de agente Miguel Archanjo dos Santos, ao telegraphista Astero de Araujo, ao guarda-fios Candido Rodrigues; aos carteiros Ernesto Lino de Andrade, Ariston de Bomfim Ribeiro, Manoel Pires do Valle, e ao cabineiro de estrada de ferro, João da Silva Coelho.

Concedendo exoneração ao carteiro José Maria Bandeira Rodrigues, por ter sido nomeado para outro emprego; a Pythagoras Garrilho Pegado, de ajudante da agencia postal telegraphica de Nova Cruz; e demittindo, o escripturario Joaquim Pereira Filho, de accordo com o inciso 8 do artigo 130 do regulamento; e por abandono de emprego, o servente Armando Dutra.

Aposentando, por conveniencia do serviço, o conductor do trem João Ferraz da Silva, nos termos do art. 177 da Constituição Federal e da lei constiucional n. 2 de 16 de maio do correne anno.

Readmittindo o ex-auxiliar de escripta da Noroeste do Brasil Filinto Freitas Bastos no cargo da carreira de escripturario.

Declarando sem effeito: a nomeação de Margarida Maria Sampaio para agente postal de São José da Bella Vista, em Ribeirão Preto; a nomeação de Helio Torres, interinamente, agente com funcções de thesoureiro da agencia postal telegraphica de Bambuhy, Minas Geraes; a nomeação de Jayme Bernardes de Souza para thesoureiro do padrão E; a transferencia, á pedido, de Anna da Conceição Sampaio de agente postal de Rubião Junior para ajudante da agencia de Piratininga, ambas em S. Paulo; e a transferencia, a pedido, de Olympio de Souza Castanheira, de agente postal de Oleo para identico cargo em Ribeirão Junior, em São Paulo.

Decreto-Lei assignado

O presidente da Republica assignou decreto-lei, sob n. 739, em data de hontem, approvando o regulamento para a arrecadação e fiscalização do imposto de consumo, assignado pelo sr. ministro de Estado dos Negocios da Fazenda; o qual entrará em vigor no dia 1.º de outubro do corrente anno. O referido decreto contou 249 artigos, 19 capitulos e a elle acompanham 83 modelos.

Hontem no Cattete

O presidente da Republica não compareceu hontem ao Palacio do Cattete. S. Ex. acompanhado do sr. ministro da Agricultura saiu cerca das 10 horas, do Palacio Guanabara, afim de fazer a visita annunciada ao Nucleo Agricola de Santa Cruz.

Em visita de cumprimentos ao presidente da Republica esteve hontem no Palacio do Cattete, o sr. Humberto Mauro, technico chefe do Instituto Nacional de Cinema Educativo, que acaba de regressar da Europa, onde representou o Brasil no Congresso Internacional do Cinema, realizado em Veneza.

Esteve hontem no Palacio do Cattete o sr. Antonio Ferreira Filho, afim de agradecer ao presidente da Republica a sua nomeação para o cargo de presidente do Instituto de Aposentadoria e Pensões da Estiva.

Mais dois aeroplanos tchecos voaram sobre territorio allemão

BERLIM, 24 — A Agencia DNB noticia dois novos casos de vôos de aeroplanos tchecos sobre territorio allemão. O primeiro se deu em Zinnwald, antiga fronteira do Reich, tendo o apparelho regressado á Tchecoslovaquia depois de ser alvejado pelas tropas do corpo franco, e o outro occorrido nas proximidades de Bernhardsthal, na fronteira tcheco-austriaca. — (U. P.)

Uma carta do Cardeal Pacelli ao embaixador Mauricio Nabuco

Alguns catholicos brasileiros, reunidos em commissão presidida pelo embaixador Mauricio Nabuco, offereceram recentemente ao nuncio apostolico no Rio de Janeiro uma casa de verão situada em Petropolis.

Agradecendo ao embaixador Mauricio Nabuco o ter presidido essa Commissão e orientado esse movimento de catholicos brasileiros, o cardeal Pacelli, secretario de Estado do Vaticano, dirigiu ao actual chefe da missão diplomatica brasileira em Santiago do Chile a seguinte carta:

"Excellencia — O exmo. monsenhor nuncio apostolico no Brasil communicou-me a noticia da entrega da casa de verão em Petropolis, que lhe foi feita com solenne e festiva cerimonia.

Informei o santo padre da doação, o que mostrou-se sobremodo satisfeito com esta eloquente prova de generosidade dos catholicos brasileiros e da sua exemplar devoção á Santa Sé e ao seu representante.

Chegue a v. ex. em primeiro logar, e depois a todos os membros da Commissão constituida para provimento do referido predio á dita Nunciatura e tão dignamente presidida por v. ex., como tambem a todos os contribuintes, o augusto agradecimento pelo generoso gesto que honra o espirito dos filhos e enche de legitima alegria o coração paterno.

Ao seu agradecimento o summo pontifice junta um fervoroso voto, que confirma com sua prece, para que Deus recompense adequadamente uma munificencia suggerida por altos pensamentos de religião e de gentileza. Deste voto tem parte mui especial v. ex., e tambem na Bençam Apostolica com a qual o santo padre retribue o testemunho tão bem aceito de fidelidade e amor ao successor de São Pedro.

Aproveito a occasião para confirmar meus sentimentos de distincta consideração

De v. s. devotissimo — (a) E. Card. Pacelli. — A sua excellencia o embaixador Mauricio Nabuco — Rio de Janeiro."

Será um acontecimento de projecção nacional

(Conclusão da 3ª. pagina)

OPERAÇÕES COMBINADAS

Proseguindo, accrescenta o tenente-coronel Augusto José de Lima Camara:

— "Graças á operosidade dos directores da Estrada de Ferro Central do Brasil, a difficuldade mais séria — o problema o transporte sem prejuizo do trafego normal ferroviario — está plenamente resolvido

Nos ultimos dias de setembro e nos primeiros dias de outubro, innumeras composições militares deixarão Realengo com destino á Estação de Sarzedo, onde se fará a concentração da Escola.

As manobras previstas serão realizadas no trecho de terreno comprehendido entre aquella Estação e as orlas oeste de Bello Horizonte e comportarão operações combinadas das armas num quadro tactico em que os cadetes terão opportunidade de realizar uma marcha de aproximação, uma tomada de contacto e varios ataques localizados, contra um supposto inimigo em vias de concentração na região de Sabará General Carneiro, tendo a sua cobertura lançada para aquem da orla Oeste de Bello Horizonte.

Terminada essa phase, que será assistida, na sua parte final, pelos altos chefes militares e convidados de honra do sr. general Pinto Guedes, commandante da Escola Militar, os cadetes acantonarão no recinto da Exposição em Gameleira, gentilmente cedido pelo governo do Estado.

No dia 12 de outubro, o Corpo de Cadetes, em uniforme de parada, tendo á frente as oito bandeiras historicas, recebidas no "Dia da Independencia", desfilará na avenida Affonso Penna. Será certamente um bellissimo desfile militar capaz de attrair para Bello Horizonte os habitantes do interior.

DEMONSTRAÇÕES DE CULTURA PHYSICA

Concluindo suas declarações, o director do Ensino Militar da Escola do Realengo informa ainda:

— Nos dias subsequentes a Escola pretende realizar em um recinto accessivel ao publico — o Jockey Club, por exemplo, varias demonstrações: educação physica, ordem unida a pé do tempo do coronel Moreira Cesar, reprise de equitação secundaria, carrossel, concurso hypico, etc.

Ainda pelo microphone da PRI-3 — a Radio Inconfidencia Mineira — os corpos docente e discente da Escola falarão para todo o Brasil, uns realizando conferencias e outros cantando as canções peculiares de cada arma e os hymnos da Patria.

Nas quadras do Minas Tennis Club officiaes e cadetes preliarão em partidos sportivas com a forte mocidade mineira.

Pelo exposto é de se prever que vae constituir um grande acontecimento de projecção até nacional a ida da Escola Militar ao grande Estado de Minas Geraes, o mais populoso da Federação Brasileira, um dos mais ricos, e mais respeitador das tradições nacionaes.

E a Escola Militar, que no Exercito é o Brasil em miniatura, se sentirá magnificamente desfilando por entre alas de nobre gente montanheza, nas ruas onde invariavelmente se lê o nome de um Estado, de uma tribu, de uma pedra ou de um grande brasileiro, synthetizando a nossa Patria na mais moderna das nossas capitaes e a de uma terra que possue um coração de ouro dentro de um peito de ferro!

O TEMPO

PREVISÕES PARA O PERIODO DAS 18 HORAS DE HONTEM ATE' AS 18 HORAS DE HOJE

Districto Federal e Nictheroy: Tempo — Encoberto por nevoa secca e nevoeiro. Temperatura — Estavel. Ventos — Variantes frescos por vezes.

Previsões validas para o trajecto da estrada de rodagem Rio-S. Paulo, das 18 horas de hontem até as 18 horas de hoje

Tempo — Encoberto por nevoa secca e nevoeiro. Temperatura — Estavel. Ventos — Variaveis frescos por vezes.

DIARIO CARIOCA

EXPEDIENTE

Propriedade da S./A. DIARIO CARIOCA.

DIRECTORES:
Horacio de Carvalho Junior
J. B. Martins Guimarães
CHEFE DA REDACÇÃO
Danton Jobim

— Telephones: Gabinete do Director 22 3023 — Administração, 22 3035 — Redacção, 22-1559 e 22-2922 — Officinas, 22 0824 — Assignaturas, 22 3018 — Gravura, 22 1755

PUBLICIDADE, 22-3018

ASSIGNATURAS:

Para o Brasil:		Para o Exterior:	
Anno	50$000	Anno	100$000
Semestre	30$000	Semestre	55$000

Venda avulsa: Capital, $200; Interior, $400
Aos domingos, $200 — Interior, $300

E' cobrador autorizado o sr. J. F. de Carvalho.

INSPECTORES VIAJANTES
Percorrem o interior do paiz a serviço desta folha os srs. Romualdo Perrota e Murillo Macedo, nossos inspectores autorizados.
Endereço telegraphico: DIARIO CARIOCA

CORRESPONDENCIA
Toda a correspondencia com valor ou sobre assumptos que entendam com assignaturas e outros de interesse da administração deve ser dirigida ao gerente do DIARIO CARIOCA

REPRESENTANTE EM B. HORIZONTE: OSWALDO MASSOTE

O Livro do Sr. Getulio Vargas

Georgino Avelino

O livro do sr. Getulio Vargas "A Nova Politica do Brasil" contém, numa correcta e fiel sequencia, os discursos proferidos desde a Campanha Liberal até o advento do Estado Novo.

Circumstancias e themas desses discursos são os mais diversos. Da plataforma do candidato liberal em janeiro de 30, ás orações proferidas pelo chefe do Estado Novo em 38, medeiam datas e acontecimentos de cuja interpretação singular poderiam resultar contradições entre as peças constitutivas desses cinco volumes, do maior valor documental, politico e intellectual.

Não teria sido difficil ao illustre autor, para salvar uma unidade apparente, enfeixar certo numero de trabalhos de connexão preparada, se apenas visasse excursionar victoriosamente pelos territorios da critica.

Mas esse desbaste artificioso affectaria o sentido continuo da actividade publica do sr. Getulio Vargas, e sacrificaria a coerencia substancial do homem de acção, que se exprime, exactamente, na adherencia rigorosa de todos os aspectos da sua obra ás circumstancias reaes do periodo em que ella transcorreu.

Partindo, portanto, dessa apresentação de impeccavel probidade, a leitura da "A Nova Politica do Brasil" conduz os espiritos conscienciosos a profundas e variadas fórmas de interpretação. Conjugam-se, ahi, o documento veridico e palpitante dos acontecimentos á evidencia com que a elles se plasmou a mentalidade do politico, e a psychologia do homem publico, em fluxo e refluxo de intensidade, com a applicação do methodo e da technica a que deveu o triumpho da sua vigorosa vocação politica.

Um dos attributos da personalidade Getuliana, e não menor merito do seu robusto espirito, é não ter recorrido jamais á renegação de idéas e attitudes anteriores. Como a força que actúa numa corrente, caminhando por gravidade entre accidentes de terreno, o sr. Getulio Vargas nunca se deteve em esclarecer nem se justificar.

Dahi o facto de não o assistirmos em deblaterações inuteis, nem vel-o gastando recursos da sua intelligencia em affectadas demonstrações de coerencia, que de nada importariam á solidez da sua posição e, até certo ponto, comprimiriam a sua liberdade de movimentos para, dentro da revolução, inflectir na direcção mais favoravel á sua finalidade ideal.

Commentando o livro, que é um periodo de historia politica e simultaneamente o retrato de um homem, a maior tentação do critico seria, precisamente, o retrato, se este não estivesse implicitamente contido em qualquer dos aspectos do livro.

Se ha, realmente, unidade indestructivel, é essa que existe, ahi, entre o autor e a obra que veiu tornar definitivamente nitida a physionomia historica e mental da personalidade tida como incomprehensivel e mysteriosa.

* * *

O sr. Getulio Vargas, conduzindo a revolução que poz abaixo um regime, constituiu-se, desde 30, o centro da vida brasileira, pela acção que desenvolveu sobre as renascentes actividades politicas e os novos anseios sociaes do paiz.

Os que fazem e encaminham uma revolução são, quasi sempre, os primeiros sacrificados. Dirigir a victoria é sabidamente mais perigoso do que urdir movimentos e leval-os ao limiar do exito.

O sr. Getulio Vargas dominou e dirige ha oito annos a victoria da revolução, de que se tornou o chefe unico, se não o exclusivo conductor.

A phase subsequente á victoria vimol-a decorrer entre paixões e dissidios, travados sob os olhos da insegura autoridade central.

Nesse interregno, que se poderia definir como **estagio passivo**, a autoridade transige, chega mesmo a se diminuir, para não desapparecer e dar logar ás **crises de governo**, em cuja sequencia succumbem os movimentos na anarchia, e os paizes, ás vezes, no esfacelamento.

Só individualidades verdadeiramente superiores tomam pé nessas conjunturas, sustidas por um complexo de factores pessoaes de que não são excluidas nem mesmo certas qualidades apparentemente negativas.

A simplicidade e a malicia, a paciencia e a lucidez, a vontade maleabilizada e a resistencia ductil e inquebravel como os fios de aço, o espirito indifferente ás formulas e a acção sempre prompta a adoptar a mais opportuna, a alma sem paixões extremas, nem affectos nem odios, enthusiasmo das aspirações geraes, e pragmatismo na conducta pratica, esses foram, a meu ver, os elementos potenciaes da eminente figura que arrancou o Brasil de um regime abstracto e sem execução para a fórma actualizada e organica de governo.

A mentalidade americana não comporta apostolados, e a exploração mystica jamais attribuirá valores a um homem para se notabilizar. Tão pouco a vida social dos paizes do novo mundo suggere a adopção de vastos programmas aprioristicos, embora requeira permanentemente a acção e a actividade e ideal nos que os dirigem.

Em nenhuma altura da sua vida o sr. Getulio Vargas alludiu, sequer, a uma hypothese de predestinação impulsionando os seus esforços politicos. O seu semblante bem humano, e a sorridente familiaridade contradiriam, aliás, essa intenção. E, pelo proprio cunho physico elle se manteve um homem de contactos fortes com que é commum fazer e apreciar na vida, sem invocações ao que permanece fóra e distante dos seus appellos naturaes.

Isso não exclue um certo mysterio pessoal, que o faz attraente sem o tornar inexplicavel.

* * *

Da Alliança Liberal ao Estado Novo ha um abysmo, transposto imperceptivelmente em oito annos. O candidato daquella época, é bem de ver, não poderia trazer programma definidamente seu, mas, sim, resultante das forças que o indicavam.

O sr. Getulio Vargas entrou na luta da successão como quem avalizava a promissoria da revolução que venceu. O vehiculo para chegar ao poder, e ao poder discricionario, não poderia ser outro senão a diligencia do tradicional civilismo mineiro que o bellicoso Rio Grande transformou, á meia jornada, no carro de assalto com que tomou o Cattete.

A plataforma do candidato de então não offerece, senão interesse psychologico. Psychologicamente, porém, é a apresentação impressionante da personalidade do sr. Getulio Vargas no scenario nacional.

Documento vasado no velho formalismo politico, tudo nelle é consoante com as circumstancias e com a posição do candidato dentro do systema das forças em que se apoiava.

Só a certa altura do Governo Provisorio, é que o sr. Getulio Vargas exteriorizou acção publica de inspiração exclusiva.

Na phase de abundante legislação do novo regime pronuncia-se, apenas, inclinação do chefe do Estado pelas reformas sociaes em extensão progressiva de que decorreram, depois, o equilibrio e consistencia da autoridade suprema no conceito nacional, como o milagre das suas victorias em graves e reflectidas crises que enfrentou.

Em 31, porém, installando no Palacio do Cattete a Commissão Legislativa que deveria proceder aos estudos preliminares de constitucionalização, o chefe do Governo corporificou num trabalho verdadeiramente notavel o conjunto de idéas centraes, que desde então vêm norteando a sua actividade publica, e ás quaes podem-se reportar todas as successivas phases por que passou o paiz, até chegar á plena realidade da sua fórma actual.

Grande discurso é esse pela substancia da doutrina e alcance da faculdade de prever. Invocando o direito em funcção da vida social a que attende definiu-o o sr. Getulio Vargas tambem, "como a systematização do bom senso", definição que attinge as proprias virtudes do seu Governo.

A pedra fundamental da construcção do Novo Estado que o sr. Getulio Vargas collimava, através da inactividade das instituições politicas, até pouco vigentes, está na sua apreciação comparativa entre as realizações do Governo Provisorio de 89 no desempenho da sua funcção legisladora e a inactividade marasmatica do Congresso da phase constitucional subsequente.

Extraordinario lance de eloquencia, de coragem e de precisão é o em que o autor define as novas funcções do Estado, evidenciando a crise do constitucionalismo classico em face do progresso vertiginoso dos tempos modernos, e a imposição dos multiplos problemas moraes e sociaes levando ao alargamento do "poder de acção do Estado, muito além dos limites traçados pelo romantismo politico do regime parlamentar".

"Justo é que a vossa acção legisladora se enquadre nos imperativos da época, procurando dar ao Estado a força e o poder capazes de dominar os imprevistos do novo periodo de transformação que se inicia".

Já ahi, a sua profunda percepção orientava no campo da producção a tendencia da racionalização, accentuando que "para levar a effeito essa revisão faz-se mistér congregar todas as classes em uma collaboração effectiva e intelligente".

"Na época actual", accrescenta mais adeante, "os fins sociaes são preponderantemente economicos".

"Em vez do individualismo synonimo de excesso de liberdade, e do communismo, nova fórma de escravidão, deve prevalecer a coordenação perfeita de todas as classes, circumscriptas a orbita do Estado, e o reconhecimento das organizações de classe, como collaboradores da administração publica".

"Se o Governo é provisorio a revolução é definitiva", disse na sua peroração, invocando o conceito do publicista patricio, e ligando em concisão estilistica que lhe é peculiar, o sentido da revolução á interpretação que lhe dava, como chefe do Governo, o homem de pensamento e de acção.

Esse discurso é basico como obra de sinceridade, e fundamental na concepção do problema da transformação brasileira. Todas as etapas que percorremos depois — a revolução de 32, a crise do periodo constitucional a seguir de 34, a inquietação alarmante da campanha da successão em 38, vieram pôr á prova a sabedoria, a previdencia e o civismo com que o sr. Getulio Vargas collocou-se face a face dos acontecimentos futuros.

Que veiu depois? —: a constituinte tumultuosa, a constituição inactual e impraticavel, a lastimavel incidencia nos velhos vicios, os regionalismos hiapando pela boca de malevolos exploradores, emquanto a atmosphera do mundo se entenebrecia e a sorte dos paizes novos corria risco deante da expansão desabusada dos imperialismos, construidos como machinas para trituração dos fracos e desorganizados.

O sr. Getulio Vargas não fez o papel do solicito salvador, nem aventurou-se a desmoralizar a autoridade dos poderes criados pela nova Constituição, apesar da sua impopularidade e desprestigio. Estes foram se diluindo devagarinho, até o momento em que o paiz appellou para um remedio urgente e as forças armadas interpretaram esse appello numa intervenção providencial.

A consciencia pessoal da sua posição, em circumstancias semelhantes, fixou-a quando affirmava em discurso á imprensa em setembro de 31, que "os homens não podem ser guias de acontecimentos de tal magnitude, senão quando fieis interpretes da consciencia collectiva, das necessidades ambientes e dos imperativos do momento".

Um homem de Estado pode conscienciosamente tomar parte em regimes avessos á sua peculiar concepção ideologica, porque interpretar e servir são meras condições de observancia.

Explica-se perfeitamente, assim, a conducta do sr. Getulio Vargas depois de promulgada a Constituição de 34.

A sua boa fé empenhou-se em dar realidade ao estatuto inadequado. Os factos é que o condemnaram e essa condemnação veiu encontrar o ex-chefe do Governo Provisorio em dia com as suas idéas anteriores, e em condições especificas para as realizar com vantagem para o paiz.

"A Constituição", affirmou s. ex. no manifesto de 10 de novembro, "estava evidentemente antedatada em relação ao espirito do tempo".

* * *

Não ha melhor definição do valor politico do que o exito. Mas o homem de Estado não é passivel da extensão desse conceito.

Na sua trajectoria o exito significa, apenas, o meio de attingir objectivos verdadeiros e difficeis de destruir. Para isso não basta o talento, nem vale a fantasia, de pouco serve a coragem e a ambição pode ser uma companheira fatal.

O que dá direito ao titulo é a obra concreta através de trabalhos e inclemencias. E, ao seu lado, a continuidade, o equilibrio da personalidade, tão perfeito que dentro della o individuo não faça a exteriorização dos seus pendores. O homem de Estado investido assim, da possibilidade de criar, ajusta o seu mundo á realidade e o identifica com o systema cosmico e social das leis.

As particulas desse mundo, que na natureza são os corpos, nos Estados são os cidadãos que têm com elle destino commum.

Quem cria ou reforma, só fará obra definitiva se a sua impessoalidade tiver, como a abobada celeste, acustica para os écos dos que imprecam e clamam, e puder estar presente em toda parte, como força, espirito e benignidade.

Ha oito annos um homem simples e de boa vontade nos dirige. Simples porque não perdeu nada de humano, e de boa vontade porque sempre attestou grande fé. O poder não o deformou: nem jamais fez nelle a exaltação de victorias vaidosas. Apresentou, ao contrario, oito annos depois, uma obra em que não alterou um til no relato de tudo que pensou e disse.

Da primeira á ultima pagina ha só um nome solennemente invocado e proferido com egual calor — é o do Brasil.

Não ha perseguidos insultando a sua gloria, nem despojados gritando reivindicações.

Uma ordem nova surge como resposta á aspiração de todos. E' um mundo para a actividade, para o espirito e para o sonho de uma civilização em vesperas de se impôr.

Em comparação com o crepusculo dos velhos povos do occidente estamos ainda na semana da criação.

O espirito superior chega a prever e até a prophetizar muitas coisas. Mas só a razão e a fé podem consolidar a vida de um paiz, e incorporal-a numa realidade adeantada.

O autor do livro é um grande pensador, um escriptor modelar, um fino e arguto utilizador de effeitos. Do autor do livro só se pode dizer nitida e unicamente que é — Um Homem de Estado!

Partiu-se a Barra de Direcção

Os omnibus projectou-se na valla, ferindo dois passageiros — Fugiu o motorista

Um desastre que poderia ter tido consequencias imprevisiveis, occorreu hontem na estrada Rio-Petropolis.

O omnibus n. 883, da Viação Estrella do Norte, linha "Caxias", dirigido pelo motorista Hyggino Patto-Patto, trafegava por aquella auto-estrada conduzindo regular numero de passageiros e em excessiva velocidade, quando, entre as estações de Vigario Geral e Parada Lucas, teve a barra de direcção partida.

Perdendo o rumo, o vehiculo projectou-se dentro de uma valla que margina a estrada, espatifando-se.

No desastre, ficaram feridos apenas dois passageiros: José Vallencio Bandeira, de 24 annos, operario, morador á rua Commandante Coelho, 26 e Oswaldo Freitas, de 24 annos operario, domiciliado á aven. Duque de Cxias 1C, que foram medicados pela Assistencia da Penha.

O motorista illeso, conseguiu fugir, emquanto a policia do 21º districto apura o caso.

ESCRAVOS DO ESTOMAGO?

Livrem-se dos seus males

O seu estomago impede que V. S. faça o que quer, quando o quer? Está sujeito ao menor capricho da sua digestão? A maior parte dos pequenos incommodos digestivos, taes como: caimbras de estomago, eructações, acidas ou azedias, deve-se a um excesso de acidez gastrica, que irrita as mucosas delicadas do estomago. O desprezo d'estes males pode conduzir, com o tempo, á dispepsia, á gastrite ou mesmo á ulceração. Livre-se do jugo do seu estomago, tomando após cada refeição uma pequena dose de pó ou algumas tabletas de Magnesia Bisurada. Dentro de tres minutos, as suas dores digestivas formarão apenas uma lembrança má, porque a Magnesia Bisurada, esse tão conceituado antiacido, obrando immediatamente, neutraliza o excesso de acidez e acalma a irritação das paredes do estomago. A Magnesia Bisurada encontra-se á venda em todas as pharmacias em pó e em tabletas.

Denunciados os communistas de Pernambuco

O desembargador Barros Barreto, presidente do Tribunal de Segurança, tendo recebido do procurador, adjunto dr. Gilberto de Andrade o processo dos communistas de Pernambuco, com a respectiva denuncia, designou o coronel Costa Netto para juiz do feito.

Aggredido a canivete

QUANDO PROCURAVA DEFENDER A NAMORADA

Passeava hontem á noite com a sua namorada, de nome Gersa, pela rua Barão de S. Felix, o commerciario João Braga, branco, de 24 annos de edade, residente á ladeira do Barroso, quando ao passar pela Travessa das Pastilhas, dois individuos que conversavam animadamente dirigiram piadas á moça.

João, indignado com a attitude, repeliu os gracejos. Não gostando da advertencia, investiu contra João um dos galanteadores, empenhando-se em luta corporal. Vendo que o seu companheiro estava prestes a ceder, o outro individuo que se conservava alheio á contenda investiu contra João, com um canivete, produzindo-lhe ferida incisa na região lombar direita, fugindo em seguida.

A victima foi medicada no Posto Central da Assistencia e internada no H. P. S.

A policia tomou conhecimento do facto.

Dois mil operarios pedem a demissão de Chamberlain

DESAPPROVAM ENERGICAMENTE AS VISITAS DO PRIMEIRO MINISTRO A HITLER

LONDRES, 24 — Entre os papeis e documentos encontrados pelo sr. Chamberlain, no seu regresso da Allemanha, em Downing Street 10, figurava uma petição de quasi dois mil operarios que costroem a nova séde do Ministerio do Ar, em Bernely Square, pedindo a demissão do primeiro ministro e desapprovando energicamente as suas visitas ao chanceller Hitler.

A petição diz: "Declaramos solennemente que nenhuma vontade temos de pegarmos em armas, por nenhuma causa que nos allie ao fascismo". O documento accrescenta que, em consequecia da visita ao chanceller Hitler "o prestigio britannico ficou irreparavelmente abalado" e que "condemnamos a tentativa de sacrificar o povo tcheco ao dictador fascista.

A petição pede ainda uma declaração governamental asseverando que a politica externa britannica será baseada na alliança anglo-franco-russa, com garantias da integridade territorial da Tchecoslovaquia".

Atropelado por auto

Victima de um atropelamento por automovel, quando tentava atravessar hontem á noite a rua Jardim Botanico em frente ao numero 650, foi soccorrido no Hospital Miguel Couto, o operario Waldir Ribeiro, de côr parda, com 19 annos de edade, solteiro e residente á rua Lopes Qinta n. 66, fundos.

Waldir, que em consequencia, soffreu, ferimentos contusos no frontal, na clavicula direita e contusões generalizadas, após convenientemente pensado, ficou naquelle hospital em observação.

Conferenciaram com o ministro da Guerra

Conferenciaram hontem, em horas diversas, com o ministro da Guerra, o interventor federal do Estado do Rio Grande do Sul, cel. Oswaldo Cordeiro de Faria; os generaes Newton Cavalcanti, que acaba de ser nomeado chefe do D. P. A.; Silio Portella, por ter chegado do Sul, e, por ultimo, o general Góes Monteiro, chefe do E. M. E. ..

Um marujo atropelado na rua José dos Reis

O marinheiro Napoleão Valamberte, branco, de 20 annos, de edade, solteiro, residente á rua Leopoldina n. 22, quando atravessava a rua José dos Reis, em frente ao numero 12, foi atropelado por um auto caminhão, soffrendo fractura da clavicula esquerda, contusões e escoriações generalizadas.

O marujo foi soccorrido no Posto de Assistencia do Mayer e removido, depois de medicado, para o Hospital Ceitral da Marinha.

THEATRO
CARLOS GOMES
HOJE — HOJE
A's 15 hs., ás 20 e 22 hs.
Ultimo domingo da revista
O MARRÉCO VEM AHI
Terçafeira: "E' P'RA NO'S"
Amanhã:
"O MARRECO VEM AHI"

STOZEMBACH & CO.
SUCCESSORES DE
LECLERC & CO.
AGENTES OFFICIAES DA PROPRIEDADE INDUSTRIAL
RUA URUGUAYANA N. 57 — 5º ANDAR
EDIFICIO ADRIATICA
Encarregam-se de contratar e promover o fornecimento do apparelho para governo a distancia, privilegiado pela Patente de invenção n. 18.943, da qual é concessionaria THE UNION SWITCH & SIGNAL COMPANY.

Dr. Dormund Martins
Molestias do coração, aorta pulmões, rins, apparelho digestivo, magreza e obesidade
Dr. Dormund Martins Filho
Molestias das senhoras, disturbios sexuaes, vias urinarias, ulceras e varices
Diariamente das 14 as 18
Consultorio — SENADOR DANTAS, 118 appto 614
Consultas — 20$000

Cortadas as communicações telegraphicas e telephonica na Tchecoslovaquia

BERLIM, 24 — O "Deutsch Nachrichten Buero" informa que o ministro dos Correios, da Tchecoslovaquia dirigiu o seguinte telegramma á União ostal de Berne:

"De conformidade com o artigo 27 relativo ás communicações telegraphicas e telephonicas, a Tchecoslovaquia informa que temporariamente, cortou as suas communicações telephonicas e telegraphicas particulares e internacionaes, tanto no tocante ás transmissões como á recepção." — (U. P.)

Atacado de mal subito falleceu no Posto de Assistencia do Meyer

Viajava hontem, á noite, no auto-omnibus 823, da Viação S. Jorge, o sr. Jeronymo Ferreira da Costa Coutinho, branco, de 65 annos de edade, residente á rua General Belfort nº. 74-A, quando, de subito, começou a sentir-se mal.

Foi então o referido senhor conduzido no mesmo vehiculo para o Posto de Assistencia do Meyer, vindo a fallecer antes de receber qualquer soccorro.

O corpo foi removido para o Necroterio do Instituto Anatomico.

Chegou o novo sub-chefe do Estado Maior do Exercito

O GENERAL SILIO PORTELLA CONFERENCIOU HONTEM, COM O GENERAL GO'ES MONTEIRO

Chegou hontem, a esta capital, apresentando-se em seguida ao ministro da Guerra, o general Arthur Silio Portella, que vem de Cruz Alta, Estado do Rio Grande do Sul, onde commandava a divisão de artilharia da 3ª R. M. Nomeado recentemente por decreto do governo para o alto cargo de sub-chefe do Estado Maior, depois de se apresentar áquelle titular, dirigiu-se ao Estado Maior do Exercito onde, recebido pelo respectivo chefe, general Góes Monteiro, conferenciou demoradamente, retirando-se em seguida. O general Portella não marcou ainda o dia de sua posse que vae se revestir de grande solennidade.

Amanhã, ás 21 horas, na Escola Nacional de Musica, será realizado o recital de piano da gloriosa menina Maria Regina de Quintanilha Vasconcellos

Maria Regina de Quintanilha Vasconcellos será apresentada á sociedade carioca, amanhã, á noite, na Escola Nacional de Musica, pelo insigne maestro J. Octaviano, através de um grande recital de piano.

A precoce artista portugueza é uma gloria que amanhece na lista dos grandes interpretes do teclado. A sua infancia já possue uma tradição no exigente "metier", pois, contando apenas 8 annos de edade e um só de estudos, impõe-se pela repercussão dos exitos obtidos em varias capitaes européas. E isso porque, dentro de toda a alacridade infantil que a caracteriza, não só tem um repertorio apreciavel, onde a technica assume attitudes quasi perfeitas, como tambem improviza paginas musicaes de empolgante e espontanea vibração.

Encontra-se ella no Rio, ha mezes de passagem, em companhia da sra. Julia Quintanilha, sua tia. Reside sempre em Lisboa, com seus paes, a dra. Regina de Quintanilha, advogada, e o dr. Vicente de Vasconcellos, illustre magistrado.

Como attestado eterno da riqueza do sub-solo brasileiro

Tendo o presidente Getulio Vargas offerecido ao Thesouro Nacional a pepita de ouro que lhe fôra offertada pelo interventor de Matto Grosso, sr. Julio Muller, o director da Carteira de Cambio, sr. Tancredo Ribas Carneiro, recebendo a valiosa prenda deu, no officio que a acompanhou o seguinte despacho:

"A pepita será entregue ao sr. gerente da Agencia Central, ao qual recommendo dar as ordens necessarias para que seja conservada no stok do Thesouro em poder do Banco como se encontra, independente de analyse e fundição, concedendo-lhe o titulo de 900 para os effeitos de contabilidade. Recommendo ainda que acompanhe o estojo a copia autenticada do presente officio com todos os detalhes que autentiquem o donativo. — (a.) Tancredo Ribas Carneiro. — 22—9—38."

Fica assim guardada em estado natural a valiosa pepita que attesta a riqueza inesgotavel do sólo brasileiro.

Ateou fogo ás vestes para morrer

Por motivos que não quiz declarar, tentou suicidar-se hontem em sua residencia, derramando kerozene ás vestes e em seguida ateou-lhes fogo, a domestica Anna Rocha, de côr preta, com 25 annos, casada e moradora á Praia Funda s|n.

Tendo, em consequencia, recebido, queimaduras generalizadas do 2º grão, foi soccorrida pela Assistencia do Hospital Miguel Couto e em seguida removida para o Hospital de Prompto Soccorro, onde foi internada, na enfermaria das queimadas.

Atropelado por auto-omnibus

Quando transitava hontem, á noite, pela rua Archias Cordeiro, ao chegar na esquina da rua José Bonifacio, o allemão José Banho Crovis, de 43 annos de edade, morador á rua Getulio n. 49, foi atropelado pelo auto-omnibus n. 232, da Viação Santa Helena, dirigido pelo motorista Pinto da Silva.

A victima que soffreu fractura do femur esquerdo foi soccorrida na Assistencia.

O chauffeur foi detido pelo soldado de policia n. 210 que o conduziu á delegacia do 22 districto policial, onde o commissario Deocleciano mandou autual-o em flagrante.

A "Corrida da Fogueira"

O ministro da Guerra, general Gaspar Dutra, na solennidade a realizar-se hoje, no 1º Batalhão de Caçadores com séde em Petropolis, Estado do Rio e do commando do ten. cel. Odylio Benis, faz-se representar pelo official de seu gabinete, major Raymundo Salles Filho. Aguarda-se com muito interesse a oração que o official superior pronunciará por occasião da entrega do trophéo ao vencedor da prova da "Corrida da fogueira".

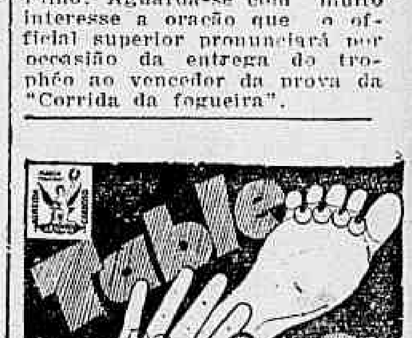

ALMEIDA CARDOSO & CIA.
AV. MARECHAL FLORIANO, 11 - RIO - C. POSTAL 929

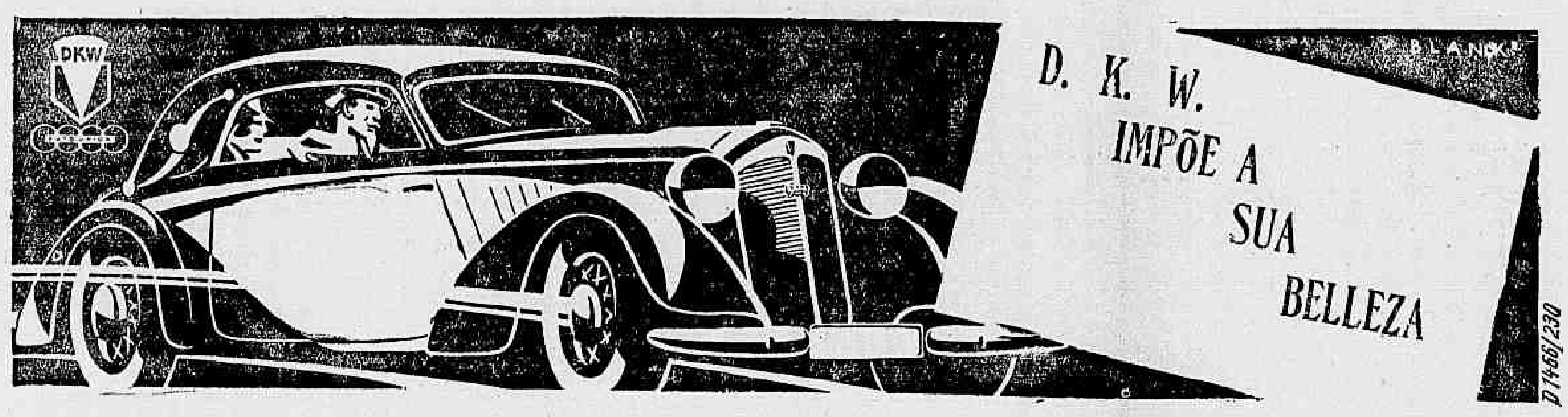

AUTO UNION BRASIL LTDA.
Rua Riachuelo, 187|89

COMMERCIAL METROPOLITANA S|A
Rua 13 de Maio, 93

SOCIAES

ANNIVERSARIOS

Fazem annos hoje:

As sras. Cecilia de Carvalho Ferreira e viuva Coelho Barbosa; as senhorinhas Helena Mello e Isa Madruga; os srs. Pedro Ernesto, Galdino do Valle Filho e Affonso Camargo.

Fazem annos amanhã:

A sra. Rosa Machado dos Anjos; a senhorinha Jandyra Moerbeck de Gouvêa; os drs. Ruy Fioravanti, Cypriano Lag; e, Octaviano Davis e Manoel Moreira da Rocha.

Fizeram annos hontem:

As senhoras Cesario de Mello, Nicanor do Nascimento e Dolores de Souza Bandeira; as senhorinhas Odette Teixeira e Eglantina Carlos Reis; os srs. Thomaz Delphino e Sylvio Froes da Cruz.

Lygia de Mello Moraes — Transcorre hoje, o anniversario natalicio da sra. Lygia de Mello Moraes, esposa do sr. Henrique de Mello Moraes, commissario da policia civil carioca. A anniversariante desempenha as funcções de auxiliar do chefe da 3.ª Divisão da Central do Brasil e, por certo, receberá das pessoas do seu circulo de amizades multas felicitações e abraços.

Capitão-tenente Mauro Balloussier — Faz annos hoje o capitão-tenente da nossa Marinha de Guerra Mauro Balloussier O anniversariante, que goza de grande conceito em seu meio, é instructor da Escola Naval.

Ilka — Faz annos hoje a interessante Ilka, filha do sr. Anselmo Rodrigues da Costa e de sua esposa, sra. Felisbella Rodrigues da Costa. Ilkinha deverá receber hoje muitos mimos e abraços de seus paes e de suas amiguinhas.

Sra. Carmen Savaget — Decorre hoje a data natalicia da sra. d. Carmen Savaget, esposa do sr. Felippe Savaget, alto funccionario da Inspectoria de Immigração.

Figura de prestigio no seio da sociedade carioca, a anniversariante deverá receber, decerto, pelo transcurso da feliz data, as felicitações a que faz jus pelos seus predicados de espirito e de bondade.

Menino Helio Gonçalves — Helio, filhinho querido do nosso collega dr. Manoel Gonçalves, secretario de "O Globo", e de sua exma. esposa d. Rosa Gonçalves, vê passar, amanhã, o seu quinto anniversario de nascimento. Por esse motivo, Helio terá occasião de receber dos seus innumeros colleguinhas, muitos cumprimentos e abraços.

— Transcorreu nontem a data natalicia da senhorinha Olivia Baldocchy, filha do alto funccionario da Light sr. Duilio Baldocchi e de sua exma. esposa.

NASCIMENTOS

Enriqueceu-se hontem, com o nascimento de uma linda menina, o lar do sr. J. Anapolino de Sant'Anna, chefe de publicidade da Revista do Serviço Publico e de sua esposa, sra. Maria Paula Sant'Anna.

CASAMENTOS

Realizou-se no dia 22 do corrente o enlace matrimonial da senhorinha Marina Trenffar com o sr. Moacyr Alves, funccionario do Club Militar.

O acto civil realizou-se na 8.ª Pretoria, sendo testemunhas o sr. Alcides Brausser e senhora por parte do noivo, e por parte da noiva o dr. Heitor Guimarães e senhora.

O religioso effectuou-se na matriz da Gloria, sendo padrinhos o sr. Zumalá Bonoso e d. Helena Treuffar; dr. Pedro de Oliveira e senhora.

— Amanhã, 26 do corrente, realizar-se-á o casamento da senhorinha Rosa Maria de Moura Torres, filha do dr. Alberto Torres Filho e da sra. Regina de Moura Torres, com o sr. Helio Muniz de Souza, do alto commercio de São Paulo, filho do capitalista sr. Cassio Muniz de Souza e da sra. Alice Muniz de Souza. O acto civil será levado a effeito na residencia da familia da noiva, á Avenida Vieira Souto, servindo como testemunhas, do noivo, seus tios, senhores Breno e Linneu Muniz de Souza; e da senhorlha Rosa Maria, o dr. Richard Momsen e o sr. Roberto Rocha de Moura.

Na egreja do Sagrado Coração de Jesus, á rua Benjamin Constant, ás 16 horas, celebrar-se-á a cerimonia religiosa, sendo padrinhos, da noiva, a viuva Alberto Torres e o dr. Alberto Torres Filho, e, do noivo, os seus paes.

Aprenda a dansar

Com perfeição e elegancia as dansas modernas Rumba, Samba, Fox-trot, Valsa e Tango. Professora Amileda, Rua Assembléa, 33, 2.º andar.

A C O M P E N S A D O R A

é uma organização solida e completa em VENDA DE MERCADORIAS A CREDITO. Seu mercado e quasi todo o commercio do Rio. De modo que os seus clientes COMPRAM ONDE QUEREM e melhor preço obtem tudo que precisam.

Sirva-se, pois do systema FINANCIARIO, exclusivo de

A C O M P E N S A D O R A

entrando logo na posse das mercadorias e PAGANDO DEPOIS EM SUAVES PRESTAÇÕES MENSAES

Peça prospectos e abra o seu credito

RUA DA QUITANDA, 59 — Loja —— Tel. 23-0782

RECORD DOS RECORDS! em 3 semanas 131.864 pessoas acclamaram
BRANCA DE NEVE E OS SETE ANÕES ★ HOJE no ODEON ÁS 2-3,40-5,20-7-8,40 10,20

POR mais delicada que seja a pelle e resistente que seja a barba, sua satisfacção será completa si usar a *legitima*

LAMINA Gillette
GILLETTE AZUL

Como será commemorado o primeiro centenario da cidade de São Miguel

Para a commemoração do 1º centenario da fundação de São Miguel do Veado, cidade de Siqueira Campos, no Espirito Santo, nos dias 28, 29 e 30 do corrente, haverá grandes festas, entre o povo e autoridades daquella localidade, que festejarão condignamente este acontecimento.

A commissão organizadora, presidida pelo prefeito municipal convidou innumeras altas autoridades para assistirem os festejos, entre ellas os srs. interventores do Espirito Santo, Estado do Rio, do Estado de S. Paulo e o governador de Minas Geraes, tambem aos revms. srs. bispos do Espirito Santo, de Mariana e Caratinga.

Além de outros festejos será celebrada missa campal, com a inauguração de um marco commemorativo e as placas com a nova denominação "Praça dr. Getulio Vargas".

"AO LADO DE STALIN EM FAVOR DA GUERRA"

ESSE E' O PENSAMENTO DO NOVO GOVERNO TCHECO — OS DISTRICTOS SUDETOS SERÃO DEVOLVIDOS Á ALLEMANHA

BERLIM, 24 — Os vespertinos desta capital publicam interessantes commentarios sobre os ultimos acontecimentos da Europa Central e chegam á conclusão unanime de que a ultima conferencia de Godesberg forneceu á opinião publica uma prova indiscutivel do accordo reinante entre a Allemanha e a Inglaterra no que diz respeito á cessão ao Reich dos territorios allemães sudetos da Tchecoslovaquia. Nos circulos politicos bem informados declaram que a partir do meio-dia de hoje o governo de Praga será o unico responsavel do desenvolvimento futuro da situação européa. Entre Hitler e Chamberlain e consequentemente entre os governos da Allemanha, da Inglaterra e da França já existe um accordo positivo sobre a necessidade de devolver ao Terceiro Reich os districtos sudetos da Tchecoslovaquia. Este ponto de principio nunca foi posto em duvida nem discutido ou limitado durante as negociações de Godesberg. Os governos da França e da Inglaterra, que sempre reaffirmaram os principios democraticos em consequencia dos quaes todos os povos tem o direito sagrado de traçar seus proprios destinos, não podem hoje modificar sua attitude adoptando um outro ponto de vista. O ponto de vista allemão foi exposto pelo Fuehrer no memorandum entregue ao sr. Neville Chamberlain. Esse memorandum contém propostas razoaveis e positivas sobre a realização do accordo franco-britannico. A Allemanha somente pretende rehaver o territorio allemão e para isso demonstra disciplina e sangue frio contrariamente ao estado de panico provocado em Praga, com o fim apparente de inutilizar os esforços pacificos desenvolvidos pelo Fuehrer e pelo primeiro ministro britannico, querendo, a qualquer preço, provocar um conflicto geral. O governo de Praga, mais uma vez valeu-se da mentira para justificar a grave medida da mobilização geral. Não resta a menor duvida de que se o governo de Praga discutir o accordo precedente, rechassar as propostas franco-britannicas, formulando uma série de reservas, a Tchecoslovaquia tomará a responsabilidade de destruir o plano pacifico provocando um novo Estado na Europa, cujas consequencias ainda não podem ser avaliadas. Na Allemanha reina a maior calma e tranquillidade, escrevem os jornaes. O lemma allemão é hoje o seguinte: "ao lado de Chamberlain, em favor da paz". Na Tchecoslovaquia o lemma é o seguinte: "Ao lado de Stalin, em favor da guerra". Todos os homens razoaveis deverão escolher entre essas duas possibilidades, avaliando as consequencias. Não obstante os continuos incidentes de fronteira e as numerosas victimas entre a população sudeta, a Allemanha continua dando provas de sangue frio, resistindo a todas as provocações tchecas. Os telegrammas urgentes, os pedidos de soccorros que os sudetos allemães dirigiram ao Fuehrer e ao chefe do governo britannico demonstram, porém, que a situação da população sudeta da Tchecoslovaquia já tornou-se praticamente insustentavel. — (T. O.).

Vão dar parecer sobre o projecto do futuro edificio da Secretaria de Educação

O secretario geral de Educação e Cultura designou hontem, o engenheiro Carlos Nielsem Köptcke — para em commissão, com os srs. — engenheiro Carlos Delgado de Carvalho e architéto Affonso Eduardo Reedy, estudar e dar parecer sobre: a) ante-projecto apresentado do edificio a ser construido á rua do Passeio, onde será installado um theatro de comedias, a Secretaria de Educação e outros orgãos da Prefeitura do Districto Federal; b) condições e bases dos honorarios profissionaes referentes aos serviços de projecto completo e detalhes; c) condições e bases da concurrencia administractiva, para a execução do projecto definitivo.

FRAQUEZAS EM GERAL
VINHO CREOSOTADO

STOZEMBACH & CO.
SUCCESSORES DE
LECLERC & CO.

AGENTES OFFICIAES DA PROPRIEDADE INDUSTRIAL
RUA URUGUAYANA N. 87 — EDIFICIO ADRIATICA
6º ANDAR

Encorregam-se, juntamente com a COMPANHIA UNITED SHOE MACHINERY DO BRASIL, estabelecida nesta cidade, de contratar e promover o fornecimento das machinas de applicar, sob pressão, as solas ao calçado e almofadas para as mesmas, dotadas dos aperfeiçoamentos privilegiados pela Patente de Invenção numero 18.859, da qual é concessionaria a dita Companhia.

Uma Cesta de Natal em Cada Lar

Quer V. S. ter um Natal confortavel e economico ?

Seja previdente, adquirindo uma CESTA DE NATAL que, pelo nosso plano de SORTEIOS póde ficar-lhe quasi de graça. CESTAS desde 82$ até 600$ em modicas prestações mensaes.

Empreza Sul Americana Distribuidora de Cestas de Natal
AV. RIO BRANCO, 9-2.º andar — Sala 278
TEL. 43-4753

Sahidas quinzenaes de Nova York, a partir de 8 de Outubro — estabelecendo uma linha de luxo entre os Estados Unidos e as republicas irmãs da costa oriental da America do Sul.

DENTRO de poucos dias, os brasileiros, uruguayos, argentinos e norte-americanos terão um novo incentivo para satisfazer o seu desejo de se visitarem reciprocamente. É assim que, partindo de Nova York a 8 de Outubro, o transatlantico "Brasil", da FROTA DA BÔA VISINHANÇA, vai inaugurar o mais luxuoso serviço de viagens regulares para a costa oriental da America do Sul.

E cada duas semanas os modernos navios "Brasil", "Uruguay" e "Argentina" farão pontualmente escalas nos portos de Rio de Janeiro, Santos, Montevidéo e Buenos Aires, collocando o Rio de Janeiro a 12 dias dos Estados Unidos, 12 dias maravilhosos de travessia.

Calcule, pois, as deliciosas férias que lhe offerecem esses sumptuosos navios. Quer passar alguns dias repousantes em alto mar? Attrahentes tombadilhos, elegantes salões, e uma bibliotheca em inglez, portuguez e castelhano — lhe asseguram um ambiente ideal para a sua tranquillidade.

E para os seus momentos de expansão, encontrará movimentados tombadilhos de esporte, um gymnasium, piscinas ao ar livre, um convés-Lido e uma varanda-café — e, nem seria necessario dizer, danças ao som feiticeiro de musicas fascinantes.

Para o seu conforto, todos os camarotes dão para fóra, dispõem de camas espaçosas, agua corrente quente e fria, ventilação natural e exhaustores de ar. A maior parte dos camarotes de primeira classe é provida de banheiros proprios.

Seus dias serão admiraveis. Suas refeições serão servidas por uma requintada cosinha. E sempre á sua disposição encontrará uma tripulação diligente e um pessoal cortez, adivinhando os seus gostos e desejos.

Resolva, desde já, figurar entre os que primeiro visitarão os Estados Unidos na FROTA DA BÔA VISINHANÇA, pondo em pratica o sabio conselho: "Visite as Americas primeiro".

Uma viagem do Rio de Janeiro a Nova York, ida e volta, custa somente $455.00 = Rs. 8:053$500 (*) em camarotes de primeira, (preços fóra da temporada) e $350.00 = Rs. 6:195$000 (*) na classe de turismo. Para mais informações, dirigir-se á American Republics Line, MOORE-McCORMACK (NAVEGAÇÃO) S. A., Agentes no Rio de Janeiro: Edificio d'"A Noite", Praça Mauá, 7 - 7.º andar.

(*) Sujeito a revisão, conforme cambio.

PARTIDAS

para Santos, Montevidéo e Buenos Aires, quinzenalmente ás Sextas-feiras, e para Trinidad e Nova York, quinzenalmente ás Quintas-feiras.

Visitem as Americas Primeiro
Via AMERICAN REPUBLICS LINE
entre Brasil, Uruguay, Argentina e Nova York

2 FILMS INEDITOS por 3$

ESQUADRÃO da NOITE
NOAH BEERY, Jr. LARRY BLAKE
CATHERINE HUGHES
Imp. para menores até 14 annos

POLTRONA 3$000
ESTUDANTES 1$700

Astro por Aclamação
GENE AUTRY
Balcão 2$000

PATHE-PALACIO amanhã

CONCESSÃO UNICA DO GOVERNO DA REPUBLICA

LOTERIA FEDERAL DO BRASIL

Contrato celebrado com o Governo da União em 24 de Dezembro de 1937, á vista da Lei N. 21.143, de 10 de Março de 1932

PREMIO MAIOR:

75ª EXTRAÇÃO — 500:000$000 — PLANO I

Lista da extração de SABADO, 24 de SETEMBRO de 1938

3.583 PREMIOS

Nesta LISTA não figuram por extenso os numeros premiados pela terminação do ultimo algarismo

Os bilhetes são litografados em papel branco, tinta cinza, fundo preto e numeração preta na fronte, com a inscrição: Extração em 24 de Setembro de 1938 ás 14 horas

Atenção: Verifiquem a terminação simples de seus BILHETES

Todos os numeros terminados em 0 têm 70$000

Todos os numeros terminados em 0 têm 70$000

0

4 ... 100$
4 ... 70$
13 ... 70$
22 ... 100$
34 ... 100$
43 ... 70$
104 ... 100$
104 ... 70$
113 ... 70$
143 ... 70$

169
1:000$000

170 ... 200$
204 ... 70$
213 ... 70$
217 ... 100$
230 ... 100$
243 ... 70$
257 ... 200$
272 ... 100$
304 ... 70$
309 ... 100$
313 ... 70$
343 ... 70$
404 ... 70$
413 ... 70$
423 ... 100$
443 ... 70$
461 ... 100$
504 ... 70$
513 ... 70$
543 ... 70$
546 ... 100$
590 ... 100$
604 ... 70$
613 ... 70$
643 ... 70$
704 ... 70$
713 ... 70$
743 ... 70$
756 ... 100$
781 ... 100$
804 ... 70$
813 ... 100$
813 ... 70$
841 ... 100$
843 ... 70$
868 ... 100$
888 ... 100$
904 ... 70$
913 ... 70$
943 ... 70$
949 ... 100$

1

1004 ... 70$
1013 ... 70$
1043 ... 70$
1093 ... 100$
1104 ... 70$
1108 ... 100$
1113 ... 70$
1143 ... 70$
1172 ... 200$
1204 ... 70$
1213 ... 70$
1243 ... 70$
1261 ... 100$
1299 ... 100$
1304 ... 70$
1313 ... 70$
1317 ... 100$
1343 ... 70$
1381 ... 100$
1389 ... 100$
1404 ... 70$
1412 ... 100$
1413 ... 70$
1443 ... 70$
1464 ... 100$
1468 ... 100$
1474 ... 100$
1480 ... 100$
1504 ... 70$
1513 ... 70$
1515 ... 100$
1543 ... 70$
1546 ... 100$
1560 ... 100$
1604 ... 70$
1613 ... 70$
1643 ... 70$
1663 ... 100$
1704 ... 70$
1706 ... 100$
1713 ... 70$
1717 ... 100$
1743 ... 70$
1804 ... 70$
1813 ... 70$
1829 ... 100$
1843 ... 70$
1860 ... 100$
1904 ... 70$
1913 ... 70$
1943 ... 100$
1943 ... 70$
1952 ... 100$

2

2004 ... 70$
2013 ... 200$
2013 ... 70$
2022 ... 100$
2023 ... 200$
2043 ... 70$
2047 ... 100$
2059 ... 100$
2070 ... 200$
2090 ... 100$
2099 ... 100$
2104 ... 70$
2113 ... 70$
2116 ... 100$
2118 ... 200$
2139 ... 100$
2143 ... 70$
2204 ... 70$
2208 ... 100$
2213 ... 70$
2220 ... 100$
2243 ... 70$
2251 ... 200$
2255 ... 100$
2263 ... 100$
2284 ... 200$
2291 ... 100$
2304 ... 70$
2313 ... 70$
2334 ... 100$
2343 ... 70$
2365 ... 200$
2378 ... 100$
2404 ... 70$
2412 ... 100$
2413 ... 70$
2443 ... 70$
2467 ... 100$
2504 ... 70$
2513 ... 70$
2541 ... 100$
2543 ... 70$
2566 ... 100$
2595 ... 100$
2604 ... 70$
2611 ... 200$
2613 ... 70$
2615 ... 100$
2643 ... 70$
2704 ... 70$
2713 ... 70$
2743 ... 70$
2804 ... 70$
2813 ... 70$
2843 ... 70$
2864 ... 100$
2879 ... 100$
2884 ... 100$
2895 ... 100$
2904 ... 70$
2910 ... 100$
2913 ... 200$
2913 ... 70$
2926 ... 100$
2927 ... 100$
2932 ... 100$
2933 ... 100$
2943 ... 70$
2961 ... 100$
2969 ... 100$
2987 ... 100$
2994 ... 500$

3

3004 ... 100$
3004 ... 70$
3013 ... 70$
3043 ... 70$
3075 ... 100$

3079
2:000$000

3082 ... 100$
3096 ... 100$
3104 ... 70$
3106 ... 100$
3113 ... 70$
3143 ... 70$

3176
1:000$000

3201 ... 100$
3204 ... 70$
3213 ... 70$
3222 ... 100$
3225 ... 100$
3243 ... 70$
3304 ... 70$
3313 ... 70$
3343 ... 70$
3358 ... 100$
3365 ... 100$
3382 ... 100$
3393 ... 100$
3404 ... 70$
3413 ... 70$
3443 ... 70$
3504 ... 70$
3509 ... 100$
3513 ... 70$
3529 ... 100$
3535 ... 100$
3543 ... 70$
3581 ... 100$
3604 ... 70$
3612 ... 100$
3613 ... 70$
3643 ... 70$
3704 ... 70$
3707 ... 100$
3713 ... 70$
3743 ... 70$
3764 ... 100$
3784 ... 100$
3804 ... 70$
3813 ... 70$
3814 ... 100$
3840 ... 100$
3843 ... 70$
3904 ... 70$
3913 ... 70$
3943 ... 70$
3968 ... 100$

4

4004 ... 70$
4013 ... 70$
4043 ... 70$
4101 ... 70$
4113 ... 70$
4143 ... 70$
4149 ... 100$
4166 ... 100$
4201 ... 70$
4213 ... 70$
4232 ... 100$
4243 ... 70$
4271 ... 500$
4284 ... 100$
4285 ... 100$
4290 ... 100$
4292 ... 200$
4304 ... 70$
4313 ... 70$
4314 ... 200$
4341 ... 100$
4343 ... 70$
4386 ... 100$
4387 ... 100$
4391 ... 200$
4404 ... 70$
4407 ... 200$
4413 ... 70$
4443 ... 70$
4472 ... 100$
4477 ... 200$
4504 ... 70$
4513 ... 70$
4527 ... 100$
4533 ... 100$
4543 ... 70$
4580 ... 100$
4599 ... 100$
4604 ... 70$
4607 ... 100$
4613 ... 70$
4619 ... 100$
4643 ... 70$
4684 ... 200$
4704 ... 70$
4713 ... 70$
4731 ... 100$
4743 ... 70$
4804 ... 70$
4813 ... 70$
4821 ... 100$
4843 ... 70$
4854 ... 100$
4872 ... 100$
4899 ... 100$
4904 ... 70$
4907 ... 100$
4911 ... 100$
4913 ... 70$
4943 ... 70$
4950 ... 500$

5

5004 ... 70$
5013 ... 70$
5014 ... 100$
5017 ... 100$
5043 ... 70$
5071 ... 100$
5104 ... 70$
5106 ... 100$
5113 ... 70$
5143 ... 70$
5166 ... 100$
5204 ... 70$
5213 ... 70$
5221 ... 100$
5224 ... 100$
5243 ... 70$
5258 ... 100$
5261 ... 100$
5284 ... 100$
5287 ... 100$
5304 ... 70$
5309 ... 100$
5313 ... 70$
5319 ... 100$
5343 ... 100$
5343 ... 70$
5394 ... 100$
5404 ... 70$
5413 ... 70$
5443 ... 70$
5447 ... 100$
5461 ... 100$
5504 ... 70$
5513 ... 70$
5513 ... 70$
5552 ... 100$
5560 ... 100$
5599 ... 100$
5604 ... 70$
5609 ... 100$
5613 ... 70$
5618 ... 200$
5643 ... 70$
5671 ... 100$
5704 ... 70$
5713 ... 70$
5743 ... 70$
5747 ... 100$
5804 ... 70$
5813 ... 70$
5843 ... 70$
5885 ... 100$
5904 ... 70$
5913 ... 70$
5943 ... 70$
5966 ... 100$

6

6004 ... 70$
6013 ... 70$
6043 ... 70$
6090 ... 100$
6104 ... 70$
6113 ... 70$
6121 ... 100$
6123 ... 100$
6125 ... 100$
6140 ... 100$
6143 ... 70$
6158 ... 100$
6204 ... 70$
6213 ... 200$
6213 ... 70$
6215 ... 500$
6221 ... 100$
6239 ... 100$
6243 ... 70$
6304 ... 70$
6313 ... 70$
6337 ... 100$
6343 ... 70$
6357 ... 100$
6359 ... 100$
6364 ... 100$
6395 ... 100$
6396 ... 100$
6404 ... 70$
6413 ... 70$

6431
1:000$000

6443 ... 70$
6497 ... 100$
6504 ... 70$
6513 ... 70$
6543 ... 70$
6568 ... 100$
5595 ... 100$
6602 ... 100$
6604 ... 70$
6607 ... 100$
6613 ... 70$
6616 ... 100$
6643 ... 70$
6704 ... 70$
6708 ... 100$
6711 ... 100$
6713 ... 70$
6743 ... 70$
6804 ... 70$
6813 ... 100$
6813 ... 70$
6843 ... 70$
6902 ... 100$
6904 ... 70$
6913 ... 70$
6938 ... 100$
6943 ... 70$

7

7004 ... 70$
7013 ... 70$
7029 ... 100$
7043 ... 70$
7090 ... 100$
7104 ... 70$
7113 ... 70$
7143 ... 70$
7179 ... 200$
7182 ... 100$
7193 ... 100$
7204 ... 70$
7213 ... 70$
7223 ... 100$
7238 ... 500$
7243 ... 70$
7269 ... 100$
7273 ... 100$
7304 ... 70$
7313 ... 70$
7343 ... 70$
7352 ... 100$
7356 ... 200$
7391 ... 100$
7404 ... 70$
7413 ... 70$
7443 ... 70$
7444 ... 100$
7455 ... 100$
7487 ... 100$
7504 ... 70$
7513 ... 70$
7514 ... 100$
7531 ... 100$
7538 ... 200$
7543 ... 70$
7584 ... 200$
7604 ... 70$
7613 ... 70$
7643 ... 70$
7646 ... 100$
7704 ... 70$
7713 ... 70$
7721 ... 70$
7743 ... 70$
7773 ... 100$
7804 ... 70$
7809 ... 100$
7813 ... 70$
7843 ... 70$
7903 ... 100$
7904 ... 70$
7913 ... 70$
7926 ... 100$
7927 ... 100$
7943 ... 70$
7946 ... 100$
7973 ... 70$
7988 ... 100$

8

8004 ... 70$
8013 ... 70$
8043 ... 70$
8104 ... 70$
8113 ... 70$
8143 ... 70$
8204 ... 70$
8213 ... 70$
8243 ... 70$
8247 ... 100$
8248 ... 100$
8283 ... 100$
8299 ... 70$
8304 ... 70$
8313 ... 70$
8343 ... 70$
8393 ... 100$
8404 ... 70$
8413 ... 70$
8429 ... 200$
8443 ... 70$
8446 ... 100$
8459 ... 100$
8504 ... 70$
8513 ... 70$
8539 ... 100$
8543 ... 70$
8604 ... 70$
8613 ... 70$
8643 ... 70$
8694 ... 100$
8704 ... 70$
8710 ... 100$
8713 ... 70$
8713 ... 70$
8743 ... 70$
8760 ... 100$
8779 ... 100$
8787 ... 100$
8804 ... 70$
8813 ... 70$
8824 ... 100$
8843 ... 70$
8904 ... 70$
8909 ... 100$
8913 ... 70$
8943 ... 70$

9

9004 ... 70$
9013 ... 70$
9029 ... 100$
9034 ... 100$
9043 ... 70$
9104 ... 70$
9112 ... 200$
9113 ... 70$
9117 ... 100$
9143 ... 70$
9172 ... 100$
9204 ... 200$
9208 ... 70$
9213 ... 70$
9234 ... 100$
9243 ... 70$
9248 ... 100$
9251 ... 100$
9258 ... 100$
9262 ... 100$
9278 ... 100$
9300 ... 100$
9304 ... 70$
9313 ... 70$

9329, Ap. 12:500$

9330
500:000$
Rio

9331 Ap. 12:500$

9343 ... 70$
9399 ... 100$
9404 ... 70$
9413 ... 70$
9443 ... 70$
9469 ... 200$
9483 ... 100$
9488 ... 100$
9492 ... 100$
9504 ... 70$
9513 ... 70$
9536 ... 100$
9543 ... 70$
9582 ... 100$
9591 ... 100$
9604 ... 70$
9613 ... 70$
9642 ... 100$
9643 ... 70$
9670 ... 100$
9681 ... 100$
9699 ... 100$
9704 ... 70$
9713 ... 70$
9743 ... 70$
9755 ... 200$
9804 ... 70$
9807 ... 100$
9812 ... 100$
9813 ... 70$
9823 ... 500$
9843 ... 70$
9856 ... 100$
9904 ... 70$
9913 ... 70$
9914 ... 100$
9943 ... 100$
9913 ... 70$

9952
1:000$000

9998 ... 100$

10

10004 ... 70$
10013 ... 70$
10043 ... 70$
10101 ... 70$
10104 ... 100$
10113 ... 70$
10143 ... 70$
10146 ... 100$
10166 ... 100$
10180 ... 100$
10204 ... 70$
10213 ... 70$
10214 ... 100$
10231 ... 100$
10243 ... 70$
10247 ... 100$
10273 ... 100$
10287 ... 200$
10293 ... 100$
10301 ... 70$
10313 ... 70$
10343 ... 70$
10355 ... 200$
10364 ... 100$
10372 ... 100$
10379 ... 100$
10404 ... 70$
10413 ... 100$
10443 ... 70$
10471 ... 100$
10504 ... 70$
10513 ... 70$
10543 ... 70$
10547 ... 100$
10601 ... 70$
10613 ... 70$
10624 ... 100$
10643 ... 70$
10655 ... 100$
10660 ... 100$
10685 ... 100$
10701 ... 70$
10713 ... 70$
10743 ... 70$
10764 ... 100$
10785 ... 100$
10804 ... 70$
10813 ... 70$
10819 ... 100$
10836 ... 100$
10843 ... 70$
10904 ... 70$
10913 ... 70$
10943 ... 70$

11

11004 ... 70$
11013 ... 70$
11023 ... 100$
11043 ... 70$
11088 ... 100$
11104 ... 70$
11113 ... 70$
11143 ... 70$
11184 ... 100$
11204 ... 70$
11213 ... 70$
11243 ... 70$
11265 ... 100$
11304 ... 70$
11313 ... 70$
11327 ... 100$
11343 ... 70$
11391 ... 100$
11396 ... 100$
11404 ... 70$
11411 ... 100$
11419 ... 100$
11437 ... 100$
11443 ... 70$
11504 ... 70$
11507 ... 100$
11513 ... 70$
11523 ... 100$
11543 ... 70$
11596 ... 100$
11597 ... 100$
11604 ... 70$
11613 ... 70$
11616 ... 100$
11620 ... 500$
11643 ... 70$
11701 ... 70$
11713 ... 70$
11743 ... 70$
11758 ... 100$
11777 ... 100$
11780 ... 100$
11783 ... 100$
11790 ... 500$
11804 ... 70$
11807 ... 100$
11813 ... 70$
11846 ... 200$
11904 ... 70$
11913 ... 70$
11926 ... 200$
11937 ... 100$
11943 ... 70$
11965 ... 100$

12

12004 ... 70$
12013 ... 70$
12043 ... 70$
12104 ... 70$
12113 ... 70$
12127 ... 100$
12143 ... 70$
12188 ... 100$
12201 ... 70$
12213 ... 70$
12243 ... 70$
12288 ... 100$
12289 ... 100$
12313 ... 70$
12324 ... 200$
12343 ... 70$
12404 ... 70$
12413 ... 70$
12443 ... 70$
12454 ... 100$
12504 ... 70$
12513 ... 70$
12543 ... 70$
12604 ... 70$
12613 ... 70$
12643 ... 70$
12697 ... 100$
12704 ... 70$
12713 ... 70$
12721 ... 100$
12739 ... 100$
12743 ... 70$
12755 ... 100$
12775 ... 100$
12787 ... 100$
12804 ... 70$
12811 ... 100$

12813
10:000$
Baía

12813 ... 70$
12817 ... 100$
12823 ... 500$
12836 ... 100$
12843 ... 70$
12892 ... 100$
12904 ... 70$
12913 ... 70$
12943 ... 70$
12959 ... 100$
12963 ... 100$
12973 ... 100$
12974 ... 100$

13

13004 ... 70$
13013 ... 70$
13043 ... 70$
13044 ... 200$
13067 ... 100$
13091 ... 500$
13104 ... 70$
13113 ... 70$
13123 ... 100$
13143 ... 70$
13170 ... 200$
13171 ... 100$
13183 ... 500$
13204 ... 70$
13210 ... 100$
13213 ... 70$
13220 ... 100$
13221 ... 200$
13243 ... 70$
13276 ... 100$
13284 ... 100$
13286 ... 100$
13304 ... 70$
13313 ... 70$
13343 ... 70$
13358 ... 100$
13361 ... 100$
13363 ... 100$
13404 ... 70$
13413 ... 70$
13429 ... 100$
13440 ... 100$
13443 ... 70$
13454 ... 200$
13456 ... 200$
13475 ... 200$
13496 ... 100$
13504 ... 70$
13513 ... 70$
13538 ... 200$
13543 ... 70$
13604 ... 70$
13613 ... 70$
13629 ... 100$
13643 ... 70$
13663 ... 100$
13685 ... 100$
13691 ... 100$
13704 ... 70$
13713 ... 70$
13743 ... 100$
13743 ... 70$
13804 ... 70$
13813 ... 100$
13813 ... 70$
13843 ... 70$
13857 ... 100$
13864 ... 100$
13904 ... 70$
13913 ... 70$
13941 ... 100$
1[illegible]43 ... 70$
1394[illegible] ... 100$
13972 ... 100$
13997 ... 100$

14

14004 ... 70$
14011 ... 100$
14013 ... 70$
14043 ... 70$
14060 ... 200$
14104 ... 70$
14113 ... 70$
14121 ... 100$
14131 ... 100$
14143 ... 70$
14154 ... 100$
14166 ... 100$
14203 ... 200$
14204 ... 70$
14213 ... 70$
14224 ... 100$
14243 ... 70$
14279 ... 100$
14300 ... 100$
14304 ... 70$
14313 ... 70$
14326 ... 100$
14343 ... 70$
14359 ... 100$
14404 ... 70$
14413 ... 70$
14441 ... 200$
14443 ... 70$
14504 ... 70$
14513 ... 70$
14543 ... 70$
14562 ... 100$
14566 ... 100$
14604 ... 70$
14613 ... 70$
14624 ... 500$
14626 ... 100$
14639 ... 100$

14643
3:000$
Bello Horizonte

14643 ... 70$
14651 ... 100$
14660 ... 100$
14667 ... 100$
14704 ... 70$
14713 ... 70$
14722 ... 100$
14743 ... 70$
14748 ... 100$
14751 ... 100$
14802 ... 100$
14804 ... 70$
14805 ... 100$
14813 ... 70$
14824 ... 100$
14843 ... 70$
14899 ... 100$
14904 ... 70$
14913 ... 70$
14914 ... 200$
14916 ... 100$
14939 ... 100$
14943 ... 70$
14944 ... 500$
14961 ... 100$
14973 ... 100$
14982 ... 500$
14983 ... 100$

15

15004 ... 70$
15013 ... 70$
15020 ... 100$
15032 ... 200$
15043 ... 70$
15077 ... 100$
15104 ... 70$
15110 ... 100$
15113 ... 70$
15127 ... 100$
15143 ... 70$
15180 ... 100$
15204 ... 70$
15213 ... 70$
15223 ... 100$
15236 ... 100$
15243 ... 70$
15294 ... 100$
15304 ... 70$
15313 ... 70$
15319 ... 100$
15343 ... 70$
15375 ... 100$
15404 ... 200$
15404 ... 70$
15413 ... 70$
15422 ... 100$
15443 ... 70$
15449 ... 100$
15455 ... 100$
15504 ... 70$
15508 ... 100$
15513 ... 70$
15514 ... 100$
15543 ... 70$
15604 ... 70$
15613 ... 70$
15621 ... 200$
15631 ... 100$
15643 ... 70$
15701 ... 100$
15704 ... 70$
15713 ... 70$
15738 ... 100$
15743 ... 70$
15779 ... 100$
15795 ... 100$
15804 ... 70$
15813 ... 70$
15827 ... 100$
15839 ... 100$
15843 ... 70$
15904 ... 70$
15913 ... 70$
15943 ... 70$

16

16004 ... 70$
16013 ... 70$
16027 ... 100$
16043 ... 70$
16045 ... 100$
16058 ... 100$
16104 ... 70$
16113 ... 70$
16143 ... 70$
16144 ... 100$
16163 ... 100$
16204 ... 70$
16213 ... 70$
16243 ... 70$
16299 ... 100$
16302 ... 100$
16304 ... 70$
16313 ... 70$
16343 ... 70$
16361 ... 100$
16401 ... 100$
16404 ... 70$
16413 ... 70$
16419 ... 100$
16443 ... 70$
16456 ... 500$
16504 ... 70$
16513 ... 70$
16543 ... 70$
16544 ... 100$
16604 ... 70$
16613 ... 70$
16636 ... 100$
16643 ... 70$
16704 ... 70$
16713 ... 70$
16743 ... 70$
16761 ... 100$
16771 ... 200$
16804 ... 70$
16813 ... 70$
16843 ... 70$
16891 ... 200$
16904 ... 70$
16913 ... 70$
16943 ... 70$
16985 ... 100$
16995 ... 500$

17

17004 ... 70$
17013 ... 70$
17043 ... 70$
17077 ... 100$
17104 ... 70$
17113 ... 70$
17143 ... 70$
17171 ... 100$
17204 ... 70$
17213 ... 70$
17243 ... 70$
17304 ... 70$
17313 ... 70$
17326 ... 500$
17343 ... 70$
17368 ... 100$
17372 ... 100$
17375 ... 100$
17384 ... 100$
17404 ... 70$
17408 ... 100$
17413 ... 70$
17443 ... 70$
17502 ... 100$
17504 ... 70$
17509 ... 100$
17513 ... 70$
17518 ... 100$
17531 ... 100$
17543 ... 70$
17586 ... 100$
17604 ... 70$
17610 ... 200$
17613 ... 70$
17627 ... 100$
17643 ... 70$
17652 ... 100$
17666 ... 100$
17671 ... 100$
17683 ... 100$
17686 ... 100$
17692 ... 100$
17704 ... 70$
17713 ... 70$
17743 ... 70$
17804 ... 70$
17810 ... 100$
17812 ... 200$
17813 ... 70$
17843 ... 70$
17858 ... 100$
17904 ... 70$
17913 ... 70$
17914 ... 100$
17943 ... 70$
17950 ... 200$

18

18004 ... 70$
18012 ... 100$
18013 ... 70$
18043 ... 70$
18104 ... 70$
18113 ... 70$
18131 ... 100$
18143 ... 70$
18145 ... 100$
18198 ... 100$
18204 ... 70$
18208 ... 100$
18213 ... 70$
18243 ... 70$
18304 ... 70$
18305 ... 200$
18313 ... 70$
18343 ... 70$
18351 ... 100$
18353 ... 100$
18404 ... 70$
18413 ... 70$
18452 ... 100$
18443 ... 70$
18504 ... 70$
18513 ... 70$
18543 ... 70$
18561 ... 100$
18571 ... 100$
18593 ... 100$
18604 ... 70$
18608 ... 100$
18613 ... 70$
18643 ... 70$
18668 ... 200$
18688 ... 100$
18690 ... 100$
18704 ... 70$
18713 ... 70$
18743 ... 70$
18804 ... 70$
18813 ... 70$
18819 ... 100$
18843 ... 70$
18878 ... 100$
18889 ... 100$
18904 ... 70$
18913 ... 70$
18921 ... 100$
18943 ... 70$

19

19001 ... 100$
19004 ... 70$
19013 ... 70$
19043 ... 70$
19061 ... 100$
19078 ... 100$
19104 ... 70$
19113 ... 70$
19143 ... 70$
19204 ... 70$
19213 ... 70$
19243 ... 70$
19304 ... 70$
19313 ... 70$
19343 ... 70$
19352 ... 100$
19404 ... 70$
19405 ... 100$
19409 ... 100$
19413 ... 70$
19437 ... 100$
19443 ... 70$
19473 ... 100$
19481 ... 100$
19504 ... 70$
19504 ... 100$
19513 ... 70$
19535 ... 100$
19543 ... 70$
19567 ... 100$
19597 ... 100$
19604 ... 70$
19613 ... 70$
19643 ... 70$
19704 ... 70$
19713 ... 70$
19726 ... 100$
19743 ... 70$
19804 ... 70$
19812 ... 100$
19813 ... 70$
19831 ... 200$
19843 ... 70$
19846 ... 100$
19854 ... 100$
19859 ... 100$
19904 ... 70$
19913 ... 70$
19943 ... 70$

20

20004 ... 70$
20013 ... 70$
20018 ... 100$
20043 ... 70$
20104 ... 70$
20113 ... 70$
20141 ... 100$
20143 ... 70$
20204 ... 70$
20213 ... 70$
20236 ... 200$
20243 ... 70$
20248 ... 100$
20251 ... 100$

20304
20:000$
Bom Jardim

20304 ... 70$
20313 ... 70$
20343 ... 70$
20404 ... 70$
20413 ... 70$
20443 ... 70$
20504 ... 70$
20513 ... 70$
20541 ... 100$
20543 ... 70$
20584 ... 100$
20594 ... 100$
20604 ... 70$
20613 ... 70$
20627 ... 100$
20643 ... 70$
20697 ... 100$
20698 ... 100$
20704 ... 70$
20704 ... 500$
20713 ... 70$
20732 ... 200$
20743 ... 70$
20775 ... 100$
20804 ... 70$
20813 ... 70$
20843 ... 70$
20851 ... 100$
20862 ... 100$
20867 ... 100$
20868 ... 100$
20904 ... 70$
20912 ... 100$
20913 ... 70$
20914 ... 100$
20927 ... 200$
20939 ... 200$
20943 ... 70$

21

21004 ... 70$
21013 ... 70$
21043 ... 70$
21056 ... 100$
21071 ... 100$
21104 ... 70$
21113 ... 70$
21116 ... 100$
21122 ... 100$
21143 ... 70$
21168 ... 100$
21204 ... 70$
21213 ... 70$
21243 ... 70$
21304 ... 100$
21304 ... 70$
21313 ... 70$
21343 ... 70$
21393 ... 100$
21404 ... 70$
21413 ... 70$
21443 ... 70$
21468 ... 100$
21474 ... 100$
21504 ... 70$
21513 ... 70$
21543 ... 70$
21604 ... 70$
21613 ... 70$
21632 ... 100$
21643 ... 70$
21704 ... 70$
21713 ... 70$
21743 ... 70$
21804 ... 70$
21813 ... 70$
21843 ... 70$
21844 ... 100$
21904 ... 70$
21913 ... 70$
21920 ... 100$
21943 ... 70$

22

22004 ... 70$
22013 ... 70$
22043 ... 70$
22086 ... 200$
22104 ... 70$
22106 ... 200$
22113 ... 70$
22143 ... 70$
22167 ... 100$
22204 ... 70$
22213 ... 70$
22243 ... 70$
22244 ... 100$
22252 ... 100$
22282 ... 100$
22284 ... 100$
22304 ... 70$
22313 ... 70$
22314 ... 100$
22335 ... 100$
22341 ... 100$
22343 ... 70$
22390 ... 100$
22404 ... 70$
22413 ... 70$
22443 ... 70$
22446 ... 100$
22460 ... 100$
22489 ... 100$
22503 ... 100$
22504 ... 70$
22513 ... 70$
22543 ... 70$
22604 ... 70$
22613 ... 70$
22643 ... 70$
22704 ... 70$
22713 ... 70$
22743 ... 70$
22783 ... 100$
22804 ... 70$
22813 ... 70$
22817 ... 100$
22843 ... 70$
22897 ... 200$
22904 ... 70$
22909 ... 100$
22913 ... 70$
22943 ... 70$
22995 ... 100$

PREMIOS MAIORES

9330
500:000$
Rio

20304
20:000$
Bom Jardim

12813
10:000$000
Baía

14643
3:000$000
Bello Horizonte

8079
2:000$000
Baía

169
1:000$000
S. Paulo

3176
1:000$000
Rio

6431
1:000$000
Rio

9952
1:000$000
Rio

Todos os numeros terminados em 0 têm 70$000

Todos os numeros terminados em 0 têm 70$000

PLANO DA PRESENTE LISTA

PLANO B

PREMIOS

[illegible]

O Escritorio á rua da Alfandega n. 28, estará aberto para pagamentos todos os dias uteis, das 9 ás 11 ½ e das 13 ½ as 16 horas, exceto nos dias feriados.

A Administração pagará o valor que representem os bilhetes premiados, durante os primeiros 6 meses da respetiva extração, ao seu portador, e não atenderá reclamação alguma por perda ou subtração de bilhetes.

No caso do premio maior caber ao numero 1, serão considerados como aproximações o imediatamente superior e o ultimo dos milhares que jogarem; sendo sorteado o ultimo, serão aproximações o imediatamente inferior e o primeiro, isto é, o numero 1.

As extrações principiam ás 14 horas

Plano da proxima extração em 28 de Setembro de 1938

PLANO B

PREMIOS

[illegible]

75ª Extração — Concessionario: Domingos Demarchi

O Fiscal do Governo: René Mostardeiro
O Ajudante do Fiscal do Governo: Aleem Faião de Abreu Gomes
O Escrivão: Joaquim de Freitas Junior

75.ª Extração

O Ministro da Agricultura Vivamente Interessado no Desenvolvimento da Industria Avicola no Paiz

Teve parecer favoravel uma pretensão do Consorcio Profissional Cooperativo dos Avicultores Industriaes do Districto Federal e Estado do Rio

O actual ministro da Agricultura, que sempre demonstrou um carinho todo especial na solução dos problemas que affectam directamente a economia nacional, deante do grande desenvolvimento alcançado pela industria avicola, se mostra vivamente interessado em attender as justas aspirações dos nossos avicultores.

Como já foi amplamente noticiado, s. excia. no sentido de dar maior impulso a essa nova fonte de riqueza, cogita agora da criação de um Entreposto para ovos e aves, o qual depois de construido será cedido á Cooperativa dos Avicultores do Districto Federal e Estado do Rio.

Sobre a concessão do terreno onde serão construidas as installações destinadas ao maior incremento da nossa Avicultura Industrial já se manifestou favoravelmente o inspector regional do Dominio da União, Alexandre Piemont, cujo parecer já entregue ao ministro Fernando Costa, abaixo divulgamos:

"Em obediencia á respeitavel determinação de v. excia., relativamente á pretensão do "Consorcio Profissional Cooperativo dos Avicultores Industriaes do Districto Federal e Estado do Rie de Janeiro", objecto do memorial annexo, estudando o assumpto em lide, passo á consideração de v. excia. o meu parecer a respeito.

Examinando os principios que fundamentam o pedido e a estructura do systema de organização, etc. reporto-me preliminarmente dizer que — as organizações de industrias não sendo apenas uma sciencia e sim tambem uma arte, as quaes, quer de uma forma ou de outra, devem entretanto admittir dentro das normas traçadas no actual regime a intervenção legal do Estado no dominio economico. Como consequencia da sua expansão e preponderante factor economico, influindo sensivelmente nas balanças commerciaes, não pode o Estado deixar de cooperar em relação ao amparo ora solicitado.

A medida de protecção solicitada é o meio de racionalizar a industria e consequente applicação systematica do progresso em relação á sciencia economica, sobrevindo o accrescimo da prodicção e o barateamento dos preços e emfim o seu melhoramento. A cooperação do Estado, nesta industria e outras, constitue um verdadeiro programma de economia nacional, porque, tres são os factores, a saber:

Accrescimo de bem estar nacional, — augmento de producção — melhoria de qualidade, e sobretudo, protecção aos consumidores.

Dahi, a forma de um systema de justo equilibrio entre os **productores e consumidores**, formando um conjunto das operações que têm como finalidades **a producção e a circulação** das riquezas da economia nacional, em virtude da — Cooperação directa do Estado, — Traçados geraes de producção, — Distribuição de consumo, etc. o que vem perfeitamente justificar a indispensavel cooperação do Estado, no sentido de melhorar, intensificar e de bem orientar os planos geraes em relação aos abastecimentos nos mercados de consumo, resultante de uma acção generalizada e disciplinar do phenomeno economico, pois quanto maiores forem as dadivas do trabalho da sua efficiente organização, maior se torna a capacidade productora.

A moderna significação politica do Estado nas democracias e de um poder forte, [illegible] poderoso, estabelecendo as verdadeiras bases do direito publicano, dando solução aos grandes problemas da democracia moderna, logo a cooperação do Estado, na vida social economica é uma necessidade no regime da liberalidade.

Porque sem a intervenção legal do Estado no dominio da economia, não teremos a maior politica em proveito da expansão agricola industrial.

O Ministro da Agricultura, pela Constituição de 10 de novembro de 1937, constitue-se o Ministerio da Producção, da riqueza economica, que trata e zela pela economia nacional, tornando-se, portanto, o mais importante orgão do Governo.

A sua politica, de conduzir por meio de uma coordenação de elevada technica, as forças productoras e consumidoras no desenvolvimento economico da grandeza do paiz, della depende a prosperidade do mercado nacional. Ministerio, cuja relevancia obriga a sua interferencia no ramo de todas as actividades no interesse do desenvolvimento economico, cuja interferencia ou collaboração repousa a base da segurança da nossa economia, desde a iniciativa particular á publica.

Assim, senhor ministro, são estas as razões que me conduziram a opinar favoravelmente pelo deferimento da pretensão constante do memorial annexo, resalvando porém quanto á doação do terreno solicitado no referido memorial, que na especie de accordo com o direito vigente, deverá ser feita a concessão **a titulo meramente precario, mediante termo lavrado e assignado neste Ministerio, detentor e senhor do terreno, e sem nenhum direito a indemnização de especie alguma por parte da Fazenda Nacional, pelas bemfeitorias que fizer no referido terreno e só instituindo-o em mistér de serviços que se relacionem com o objecto — avicultura. — Caso contrario, reverterá este Ministerio com todas as suas bemfeitorias, dentro da norma estipulada.**

E' este o meu parecer, que ora submetto ao alto espirito e clarividencia de v. excia., para julgar o que de direito."

A vida poderia ser muito mais longa e agradavel

Onde se consome mais uva, soffre-se menos do estomago

Na França, Hespanha, Portugal e Italia, paizes em que se consome mais uva, soffre-se menos do estomago. A observação desse facto levou o celebre Professor Picot a descobrir o processo de extrahir dessa fruta os saes beneficos, que hoje se apresentam sob a conhecida formula do Sal de Uvas Picot.

A popularidade, que logo grangeou o Sal de Uvas Picot na Europa e na America, explica-se pela sua acção decisiva e immediata sobre todas as affecções do estomago, figado e intestino. Recommenda-se como insubstituivel para todos esses incommodos, cujos principaes symptomas são: prisão de ventre, peso no estomago, somnolencia ou dores após as refeições, acidez, biliosidade, dores de cabeça e tonteiras frequentes, vomitos, digestão difficil, lingua suja, ardor ou não gosto na bocca, nervosismo, irritação da pelle e outros. Os que abusam de bebidas alcoolicas, tambem encontram no Sal de Uvas Picot um verdadeiro restaurador da saude, que elimina as toxinas e refresca o organismo.

Quem soffre de qualquer destes symptomas deve tomar, quanto antes, o Sal de Uvas Picot. Logo ás primeiras dóses, notará a poderosa efficacia deste tratamento, que se faz com real prazer. Fabricado por um novo processo de seccamente a vacuo que evita o endurecimento do sal, é tão agradavel, que mais parece um delicioso refresco. Tendo-se sempre um vidro em casa evitam-se as complicações oriundas [illegible] gastro-intestinaes. O vidro menor custa apenas 2$800 em qualquer pharmacia ou drogaria.

Patente de invenção n. 17.828

Momsen & Harris, Agente Official da Propriedade Industrial, estabelecida á praça Mauá, n. 7, 18º, nesta cidade encarrega-se de promover o emprego de "Um novo feito ou forma, ou configuração de rasto de uma roda elastica para rodas de vehiculos", privilegiado pela patente de invenção, supra exarada, de propriedade da The Dunlop Rubber Company Limited, estabelecida em Birmingham, Inglaterra.

INSTITUTO HELCO — Possue 10 salas especializadas para tratamento exclusivo de

ULCERAS, VARIZES,

Eczemas e infiltrações duras das pernas

DR. JOAQUIM SANTOS — Cura, por mais antiga que sejam, sem repouso, sem operação e sem dôr. S. JOSÉ, 67, 2.º. De 2 ás 6 horas. Informações gratis a operarios ás 6 horas

FORMIGUINHAS CASEIRAS

Só desapparecem com o uso de "BARAFORMIGA 31", que attráe e extermina as formiguinhas caseiras e toda especie de baratas e que por ser liquido, é o unico que acaba com as baratinhas miudas, que tanto estragam os moveis e mancham os espelhos.

"BARAFORMIGA 31"

ENCONTRA-SE NAS DROGARIAS E PHARMACIAS

Vidro pelo Correio — 4$000.

Pedidos á Lima Carvalho — Caixa 1248 — Rio.

SEM usar os tres — pelo menos durante 15 dias — o Sr. não pode queixar-se de seu carro... Si o seu carro é lerdo nas partidas e gasta muito oleo e gazolina, use os tres: — Gazolina Atlantic, Atlantic Motor Oil e o Serviço Atlantic de Lubrificação Technica.

Com os tres seu carro funccionará melhor e ficará mais economico... Faça uma experiencia de 15 dias. Use sempre Gazolina Atlantic, Atlantic Motor Oil e o Serviço Atlantic de Lubrificação Technica. Depois o Sr. verá que os tres dão todas as vantagens juntas, duma vez...

ATLANTIC

GAZOLINA — MOTOR OIL — LUBRIFICAÇÃO

AS ACTIVIDADES DO DEPARTAMENTO NACIONAL DE PORTOS E NAVEGAÇÃO NO PERIODO DE 1931 A 1937

(Conclusão da 4ª. pagina)

pensaveis ao desenvolvimento do commercio do Estado, feito hoje precariamente, através do porto de Tutoya e da E. F. Therezina a São Luiz, no Maranhão, serão levados a effeito pelo Governo Federal, logo que disponha dos recursos necessarios que, só para a dragagem, attingem a cifra superior a .... 5.000:000$000.

As obras completas do melhoramento desse porto se elevarão a um minimo de .... 25.000:000$000.

Foram levadas a effeito pequenas obras de desobstrucção do canal de São José, em Parnahyba, desobstrucção, as quaes proseguem no corrente exercicio.

E' pensamento do Governo levar a effeito essa obra como tambem a de melhoramentos do rio Parnahyba, indispensaveis ao desenvolvimento desse prospero Estado nordestino.

O porto de Amarração de muito que vem sendo aterrado pelas correntes de areia. Ultimamente o Departamento Nacional de Portos ordenou a fixação de dunas em grandes zonas, ficando o mesmo livre desse perigo. Tal serviço [illegible] evitado o seu completo fechamento, embora seja de grande necessidade a sua dragagem. Ultimados que sejam esses dois importantes trabalhos poderá esse porto offerecer todas as garantias á sua navegação.

NO ESTADO DO MARANHÃO

Nenhuma obra vinha sendo executada, desde muitos annos, tendo sido iniciada, no mez de agosto ultimo, a dragagem do seu canal de accesso e bacia de evolução, com a grande draga "Bahia", de propriedade do Governo que de 2m,5 que havia com mar maré minima já se encontram e 4m,80.

Acha-se em conclusão o estudo de um novo projecto completo de melhoramento desse porto consistindo em [illegible] de atracação, armazens e respectivos apparelhamentos, pouco além da ponta da Areia, em logar onde as profundidades maiores se têm mantido, na dragagem do canal desde a barra até esse local, no aterro dos terrenos baixos e da estrada de ligação com a cidade e na construcção de uma ponte com 400 metros sobre o rio Anil, obras essas que orçarão em cerca de 25.000:000$000. E' pensamento do governo executar com apparelhamento proprio a limpeza e desobstrucção dos rios que banham esse Estado, problema que se encontra em estudo.

Nesse Estado as dunas já se acham devidamente fixados, trabalhos esses realizados durante o corrente anno. Devido a efficiencia de sua dragagem o porto offerece desde já grande facilidade á navegação.

NOS ESTADOS DO PARA' E AMAZONAS

Continuam em exploração os seus portos de Belém e Manáos, pelos respectivos concessionarios das Companhia Manáos Harbour e Port of Pará.

Por uma commissão especial foram estudados os rios Tocantins e Araguaya, com uma extensão de 160 kilometros, desses rios e affluentes, com levantamentos topo-hydrographicos e bem assim os da sua geologia, fauna, flora, nucleos de população e logares para estabelecimento de povoações.

Foram iniciadas pequenas obras no porto de Cametá.

No Estado do Pará outras obras são necessarias e serão dentro em breve levadas a effeito taes como o melhoramento do porto de Santarém e outros pequenos portos, e a limpeza, desobstrucção e aprofundamento por dragagem do rio Arary, na ilha de Marajó, transformando essa ilha, que já possue 200.000 cabeças de gado bovino, no melhor campo de criação de gado do norte do Brasil.

Do mesmo modo na extensa rêde fluvial amazonica, servindo os dois Estados, serão levadas a effeito a limpeza e desobstrucção dos seus innumeros rios com apparelhamento especial e permanentemente.

ABERTURA DE BARRAS E CANAES DE ACCESSO, DOS PORTOS POR DRAGAGEM

Tem merecido grande attenção do Governo a abertura das barras e canaes de accesso e bacias de evolução de diversos portos, notadamente os do Norte, dando-lhes profundidade compativel com os calados dos navios que os frequentam e que têm deixado de frequental-os por falta dessa profundidade.

MELHORAMENTO DAS VIAS NAVEGAVEIS

Para algumas que necessitam ser melhoradas, por dragagem já providenciou o Departamento para a acquisição de parte do apparelhamento que se torna necessario, e continuará á fazel-o dentro dos recursos orçamentarios de que dispõe.

LEGISLAÇÃO E REORGANIZAÇÃO DA MARINHA MERCANTE

Entre outras cousas diz o Director do Departamento de Portos:

— "Além dos estudos diversos feitos por commissões especiaes de altos funccionarios technicos do Departamento, no regime do Governo Provisorio, outros foram levados a effeito sobre a reorganização da nossa Marinha Mercante, assumpto que até então pendia de solução final do Congresso, onde diversos projectos já foram apresentados com orientações diversas, estando o Poder Executivo inteiramente senhor do assumpto pelos relatorios que lhe foram apresentados pelas commissões referidas, devendo em breve ter o mesmo uma solução radical, em virtude dos poderes que, em bôa hora, foram confiados ao Chefe da Nação pela Constituição de 10 de novembro de 1937".

FRETES MARITIMOS

Continuam ainda elevados os fretes que vigoram para a nossa navegação de cabotagem, devido a factores diversos, tendo sido entretanto reduzidos os que incidem sobre os generos de primeira necessidade e materias primas de industrias nascentes. São evidentemente elementos essenciaes para a construcção e manutenção de uma frota mercante moderna: — o ferro, o combustivel e os lubrificantes.

E mais adeante:

— A solução de parte dessas causas será removida em breve, pelo Governo pelas reformas dos Regulamentos vigentes acima apontados e Reorganização da nossa Marinha Mercante.

Quanto ás principaes serão grandemente attenuadas pela melhoria que já se nota em nossa situação financeira e pela solução que está proxima para ser dada pelo Chefe da Nação ao grande problema da Siderurgia Nacional.

Em seguida passa o autor do relatorio a estudar separadamente os contratos com as diversas companhias que fazem o serviço de navegação no paiz, taes como: Lloyd Brasileiro, Companhia Nacional de Navegação, Companhia Carbonifera Rio Grandense, Empreza de Navegação Hoepcke, Companhia de Navegação Bahiana, S. A. Lloyd Nacional, para depois referir-se aos contratos de navegação fluvial.

Refere-se ainda ao movimento de mercedorias de 1930 a 1937, a renda bruta da exploração dos portos organizados em igual periodo, receita das taxas de 2 °|° e 0,7 °|° ouro, e do imposto addicional de 10 °|° que as substitua, para então occupar-se da renda bruta total das companhias e emprezas de navegação fiscalizadas pelo Departamento de Portos e Navegação da maneira seguinte:

Resulta das perdas e graphicos grande desenvolvimento da renda bruta das companhias e emprezas de navegação fiscalizadas, no periodo 1930-1936, attingindo no ultimo anno ao total de Rs. 322.809:802$630, com um augmento de 57,9 °|° em relação a 1930. O augmento se tornou mais sensivel entre os annos de 1935 e 1934, justamente porque no fim do primeiro, as tarifas soffreram sensivel elevação.

Occupam os primeiros logares, quanto ao valor absoluto dessa renda bruta, o Lloyd Brasileiro, a Companhia de Navegação Costeira, o Lloyd Nacional, a Companhia Commercio e Navegação e a Amazon River, todas ellas accusando sensivel augmento. Quanto ao valor relativo, ou percentagens, desse augmento, convem mencionar entre as grandes companhias, a Commercio e Navegação, com um elevado coefficiente de 194,3 por cento, traduzindo o augmento de sua renda bruta de 1936 em relação á de 1930.

A ITALIA ENVIDARA' ESFORÇOS PARA QUE A TCHECOSLOVAQUIA CAPITULE PACIFICAMENTE

(Conclusão da 1ª pag.)

cos para que fosse iniciada a campanha destinada a obter da Tchecoslovaquia uma capitulação pacifica e se esta medida falhar, a conseguir da Inglaterra e da França que permaneçam neutras, o que evitaria que a Italia se visse envolvida no conflicto. O Duce, pessoalmente tem interesse em alcançar qualquer um desses objectivos pois sabe perfeitamente que o povo italiano, se bem que sempre disposto a obedecer a qualquer ordem sua, não deseja entrar em outra guerra, no momento preseste. As allusões, em tom de ameaça, feitas no seu discurso de Padua, contra os italianos que, de um modo pouco enthusiastico, apoiam o programma fascista, são geralmente interpretadas como traduzindo a intenção do sr. Mussolini de tomar medidas drasticas contra os desanimados. Os que ouviram o discurso ficaram, em geral com a impressão que o sr. Mussolini ainda alimenta a esperança de que, ou será obtida uma solução pacifica antes de 1º. de outubro ou que, na peor das hypotheses, o conflicto ficará limitado. Parece espèrar que a Inglaterra e a França não pegarão em armas e que, por conseguinte, Praga será obrigada a capitular ou a entrar numa guerra de suicidio contra a Allemanha, Polonia e Hungria. A Italia não ganhou nada com a nota do sr. Hitler, cujo limite de prazo se vence precisamente no dia em que se deve realizar a reunião do Grande Conselho fascista para serem approvadas as novas medidas contra os judeus. Caso o sr. Hitler não veja as suas exigencias satisfeitas antes dessa data, o Grande Conselho estará em condições de delinear a attitude da Italia sem perda de tempo. Os detalhes das exigencias do Fuehrer não causaram surpresa em Roma, onde foram consideradas justas e razoaveis. Fazendo éco aos varios discursos do sr. Mussolini os artigos de redacção de todos os jornaes italianos sustentam a opinião de que a França e a Inglaterra devem evitar uma guerra generalizada conservando a sua mentalidade, numa guerra localizada entre a Allemanha e a Tchecoslovaquia, isso no caso de conflicto não poder ser resolvido pacificamente.

O sr. Virginio Gayda, commentando a posição da Italia, escreve: "A nação italiana, apesar de se encontrar resolutamente preparada para qualquer eventualidade em virtude da confiança que tem na sua força, seu espirito, suas armas, seus amigos politicos e da justiça que revestem as suas exigencias, espera ainda que as advertencias do sr. Mussolini que contem o segredo da paz, serão tomadas em consideração e seguidas emquanto é tempo. Os esforços de todos os homens de estado, conscios de sua responsabilidade e conscienciosos deveriam se concentsar no objectivo de restringir e localizar o conflicto, ou por outra, evitar que o mesmo se torne o motivo de uma nova guerra européa e mundial".

SOUTIENS COM CINTO 15$000

Na CASA MME. SARA

Rua Visconde Itauna 145

PRAÇA 11 DE JUNHO

Octavio da Silva Jorge

A Directoria do Jockey Club Brasileiro convida os seus consocios e amigos para assistirem a missa de 7.º dia que por alma de seu consocio e dedicado amigo Octavio da Silva Jorge mandará celebrar no altar de N. S. das Dores na Igreja da Candelaria, no dia 27 de Setembro, ás 10 horas.

Octavio da Silva Jorge

Carolina de Abreu Jorge e filhos, Julio Homem Jorge senhora, filhos, noras e netos, Milton Carneiro de Lacerda e senhora, Maria de Abreu Caputti, filhos noras e netos, Antonio Rodrigues Gomes e senhora, penhorados as manifestações de pezar que receberam pelo fallecimento do seu saudoso Octavio da Silva Jorge, convidam os seus parentes e amigos, para assistirem a missa de 7.º dia que em intenção á sua alma, mandam celebrar, terça-feira 27 do corrente, ás 10 horas no altar mór da Igreja da Candelaria.

Antecipadamente agradecem.

UMBELINA L. A. MORAES

AGRADECIMENTOS

José Raul de Moraes e familia apresentam, por este meio, seus profundos agradecimentos a todas as pessoas que se manifestaram solidarios com a immensa dôr que os compungem.

Diario Carioca

Anno XI — Numero 3.159 Rio de Janeiro, Domingo, 25 de Setembro de 1938 Praça Tiradentes n.° 77

A Visita do Presidente a Santa Cruz

O CHEFE DA NAÇÃO DISCURSOU NO QUARTEL DO SEGUNDO REGIMENTO DE ARTILHARIA MONTADA

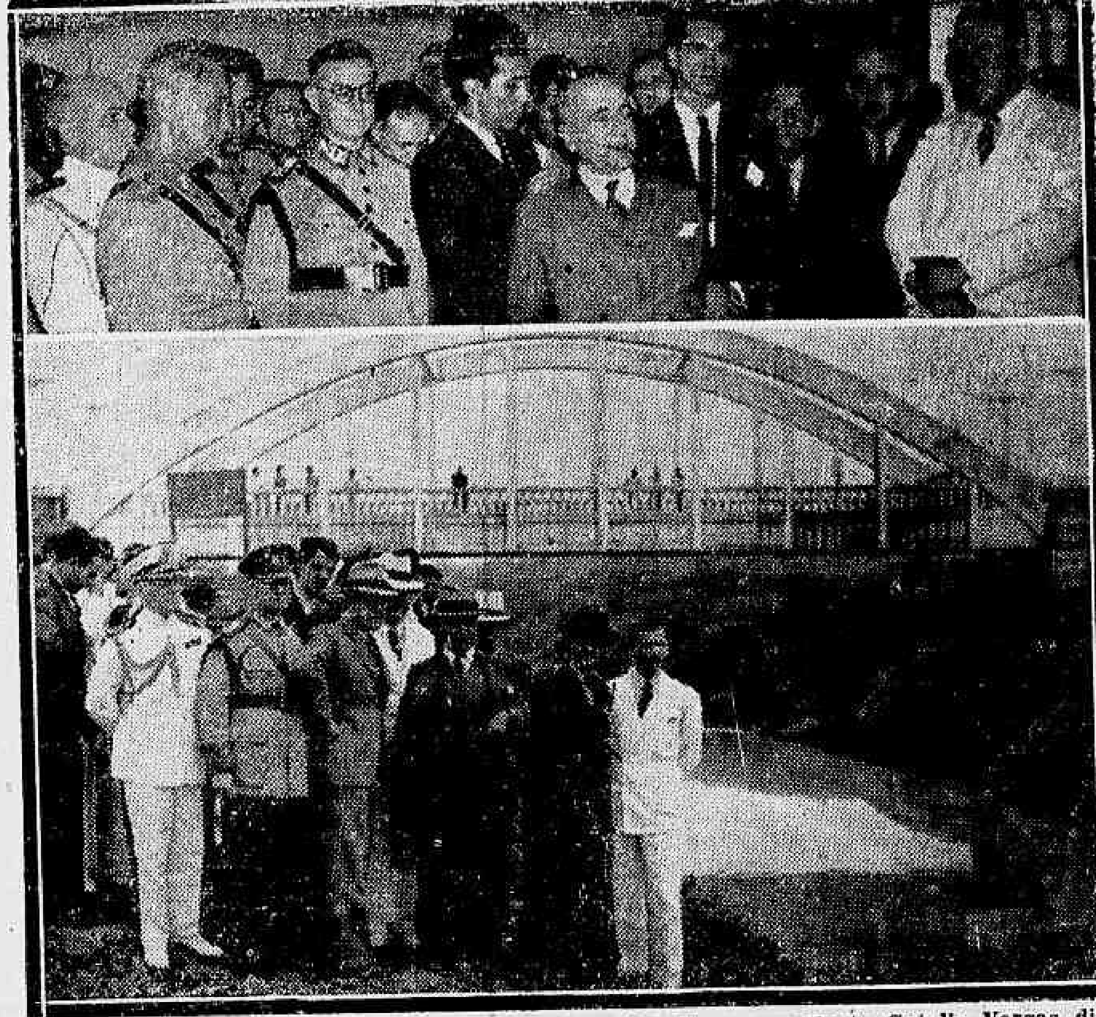

Dois aspectos da visita presidencial a Santa Cruz. Ao alto o presidente Getulio Vargas discursando hontem no quartel do 2º Regimento de Artilharia Montada. E, em baixo, o chefe da Nação visitando as obras do saneamento da Baixada Fluminense

O presidente Getulio Vargas chegou a Santa Cruz cerca de 11,30 horas, em companhia do general Francisco José Pinto, do commandante Americo Pimentel, respectivamente chefe e sub-chefe da sua Casa Militar, e dos ministros Fernando Costa e Mendonça Lima, além de outras altas autoridades.

O chefe do Governo Nacional foi recebido, no Posto de Fiscalização do Trafego pelos engenheiros da Directoria do Saneamento da Baixa Fluminense. Todos se dirigiram, então, para a ponto que foi construida sobre orio Mello. O sr. Hildebrando Góes, director desse Serviço, mostrou ao presidente Getulio Vargas, com mappas e estatisticas, as obras que o governo está realizando para sanear a Baixada. S. ex. indagou dos trabalhos de fectificação do rio Guandu'-Mirim, sendo apresentado, então, todos os engenheiros que ali servem.

Continuando pela estrada Rio-São Paulo o presidente e sua comitiva passaram pela estrada Inhoahiba, até o rio Papagaio. Nessa occasião s. ex. conversando com os moradores da localidade ouviu delles as expressões mais elogiosas aos Serviços de Saneamento. O presidente Getulio Vargas inspeccionando outras obras da Directoria de Saneamento, esteve no Dique do São Francisco, até a sua Barragem. Seguindo por essa estrada viu o trabalho de aterro que ali está sendo levado a effeito.

Foi-lhe mostrado, então, uma Cartepillor funccionar, na derrubada das arvores.

Foi servido, nessa altura, um lunch.

Regresando, pelo mesmo caminho, s. ex. esteve examinando as "comportas automaticas" construidas para evitar as marés, no Guandu'-Assu', sobre o Canal da Secção F.

Realizou-se, então, a visita ao Nucleio Colonial de Santa Cruz. O presidente Getulio Vargas fez questão de conhecer o resultado das plantações que ali estão sendo feitas sob a orientação directa do Ministerio da Agricultura. Nessa occasião, o sr. Fernando Costa, em companhia do chefe do Governo mostrou as casas para colonos, recentemente construidas. Informou que a área da Colonia abrange uma superficie de 32.437.559 metros quadrados, dividida em sete secções, com 333 lotes.

A producção do Nucleto foi de 1.021:1833$000, no anno findo.

Após, examinaram a plantação a cargo de japonezes e que ali se realiza ha tres mezes.

Todos se dirigiram, então, pela estrada do Morro do Ar, até o hangar do Zeppelin, onde foi servido o almoço.

O chefe do governo foi saudado pelo professor Arnaldo Santiago, que falou pelo magisterio local.

NO QUARTEL DO 2º B. A. T.

Cerca de 16 horas, o presidente Getulio Vargas visitou o quartel do 2º Batalhão de Artilharia Transportada. Recebido pelo seu commandante, o coronel Francisco da Silva Fonseca, por toda a officialidade, percorreu todas as installações dessa unidade. S. ex. da sacada assistiu o desfile de toda a guarnição, com os seus carros. Reunidos no salão, após, a apresentação, falou o major Alves Bastos que leu o boletim do Regimento.

MANIFESTAÇÃO POPULAR

Na praça Felippe Cardoso, foi prestada uma homenagem popular ao presidente Getulio Vargas.

Falou o vigario, padre Milton Magalhães.

FALA O PRESSDENTE GETULIO VARGAS

O presidente Getulio Vargas, em rapidas palavras, agradece a manifestação, affirmando que ao visitar a historica e prestigiosa Freguezia de Santa Cruz, tivera, por objectivo attender, exactamente, aos interesses do povo da localidade concretizada nos serviços da Baixada Fluminense.

Acentuou, ainda, que de um lado estavam os serviços de engenharia de drenagem do rio e de saneamento da terra, e do outro o serviço a cargo da Saude Publica, que tem por objectivo tratar directamente da saude do povo.

Concluindo affirmou que Santa Cruz vae entrar numa phase de prosperidade e bem estar.

Após passar pelo campo do Tiro de Guerra pertencente ao 2º Batalhão de Artilharia, o presidente Getulio Vargas regressou ao Rio, chegando ao palacio Guanabara, approximadamente, ás 19 horas.

Este MEZ

APOLICES SÃO PAULO

500 CONTOS

POR 10$000

Cia AUREA

AV. RIO BRANCO, 138

Dr. Water B. Moreira

Molestias de utero, ovarios, partos e operações

RES.: FERREIRA DE ANDRADE, 12 — Tel. 29-4460

CONS.: ARCHIAS CORDEIRO N. 198-sob.

Ali, as creanças eram transformadas em criminosos !

Um film "differente" que mostra aquillo que você nunca viu: um reformatorio de menores

No Limiar do CRIME

com

BILLY HALOP - BOBBY JORDAN - LEO GORCEY
GABRIEL DELL - HUNTZ HALL - BERNARD PUNSLEY

HUMPHREY BOGART

BREVE no BROADWAY

O Pequeno Anuncio do dia :

Rua do Ouvidor N.o 94

LIVROS NOVOS QUASI DE GRAÇA

2$500 o volume

- A nova Livraria Civilização Brasileira oferece ao publico carioca esta primeira grande vantagem.
- 200 obras diferentes, entre romances de aventura, amor, misterio, historia, criticas e biografias, a 2$500 o volume, qualquer que seja a escolha.
- Só durante poucos dias

Livraria Civilização Brasileira
Rua do Ouvidor N.o 94

ABERTURA
Terça - feira, 27

Kaufmann
Diario Carioca
depto tecn.

Confraternização Publicitaria

Os jornaes cariocas homenageiam os directores das Agencias de Propaganda — Como transcorreu o almoço de hontem

Aspectos do almoço hontem realizado no Restaurante da "Panair"

Nos ultimos annos, a arte da publicidade tem tomado incremento notavel no Brasil. A imprensa modernizou-se, transformando velhos habitos e dando um desenvolvimento de incontestavel projecção artistica e social á propaganda. Como consequencia desse phenomeno, surgiu nos diversos orgãos da imprensa e das agencias de publicidade um corpo de profissionaes experimentados, que são verdadeiros technicos, dando vida nova ao jornal dos nossos dias.

Não precisamos dizer que são das mais cordiaes e intimas as relações entre os elementos que distribuem a propaganda, que são as empresas de publicidade e os que a vehiculam, que são os orgãos da imprensa. Directores de umas como de outras empresas mantêm estreito intercambio profissional, com o alto objectivo de elevarem o nivel artistico e a eficiencia da propaganda jornalistica.

O ALMOÇO DE HONTEM

Um testemunho expressivo da cordialidade das relações entre os directores das empresas de publicidade e dos jornaes cariocas foi certamente o almoço hontem realizado, ás 12 1|2 horas, no Restaurante da "Panair".

Ao Champagne, usaram da palavra, offerecendo a homenagem de cordialidade e de affecto, o sr. Diamantino Fernandes, director de publicidade do "Diario de Noticias", em nome de seus collegas ali presentes, e o sr. A. Xavier da Silva, director da Empresa de Propaganda Sul Americana, que agradeceu pelos seus collegas das demais agencias de propaganda homenageadas.

Foi servido o seguinte "menu":

MENU

Melão a Thopson.
Filet de Badejo á Mc Can.
Filet Mignon á Eclectica.
Puding á Ayer.
Salada de Propaganda.
Apple Pie á Standard.
Café a Sul Americana.

Cock-tail da Epoca.
Vinho branco á Public.
Vinho tinto á Brasil.
Champagne á Inter-Americana.
Charutos a I. S. D.

ULTIMA HORA SPORTIVA

YANO VENCEU GEORGE GRACIE ESPECTACULARMENTE

Realizou-se hontem mais um espectaculo no Estadio Brasil.

O programma transcorreu num ambiente de grande enthusiasmo, tendo as lutas agradado a regular assistencia presente.

O desenrolar do programma offereceu o seguinte resultado:

1ª. LUTA — BOX

Ferreira Lima, fez tres rounds de tres minutos com Delaney, vencendo por pontos. Foi uma luta empolgante dado a combatividade dos adversarios.

2ª. LUTA — CATCH

Cernadas x Gardini — O ultimo venceu por encostamento de espaduas. Foi juiz, o sr. M. Fernandes.

3ª. LUTA — CATCH

Russel x Nowina — Venceu o ultimo por encostamento de espaduas no terceiro round. Foram disputados tres de 10 minutos. Foi juiz M. Fernandes.

4.ª LUTA — FINAL
Jiu-jitsu

Combateram George Gracie e Yano em seis rounds de 10 minutos. Excellente foi o desenrolar desse combate. Gracie demonstrou grande combatividade nos tres primeiros rounds.

Resultado technico:

1.º round — Favoravel á Gracie por 6 tombos contra 3 de seu adversario.

2.º round — Favoravel ainda á Gracie por 3 tombos contra 1 de Yano.

3.º round — Favoravel á Yano que inicia violentamente. Consigna 7 tombos contra 3.

4.º round — Yano vence por 6 tombos contra 1 de Gracie.

5.º round — Ainda é de Yano que marca 5 tombos contra 1 de Gracie.

O 6.º round ainda foi favoravelmente á Yano que derruba seu adversario 6 vezes e é apenas levado ao chão 2 vezes.

Foi juiz Armando Yagle.

Escrivão de inquerito

Foi designado hontem, pelo commando da 1ª Região, o 2º ten. Lauro Villeroy para escrivão do inquerito de que se acha encarregado o ten. cel. Maurillo Meirelles Alves, ambos do Serviço do Material Bellico Regional.

FERIDAS, RHEUMATISMO E PLACAS SYPHILITICAS
ELIXIR DE NOGUEIRA

DOENÇAS DO ESTOMAGO, INTESTINOS, FIGADO E NERVOSAS — RAIOS X.

PROF. RENATO SOUZA LOPES

Regimes dieteticos. Obesidade. Diabetes. São José, 83-6.º — Tel. 22-7227

THEATRO RECREIO

Companhia Portugueza de Operetas e Revistas — Direcção de PIERO

HOJE — UNICO DOMINGO — HOJE

A's 15 horas — Unica Matinée Chic

A' NOITE — DUAS SESSÕES —
A's 20 e 22 horas

Continuação do grande successo da esplendida peça em 3 actos

João Ninguem!

O grande triumpho artistico de MIRITA CASIMIRO a vedeta do povo !

E uma interpretação brilhante de VASCO SANTANA — ANTONIO SILVA — Alexandre Azevedo — Barroso Lopes — Alberto Reis — Maria Paula — Josefina Silva — Filomena Casado — Branca Saldanha — Isabel Ferreira e de todo o festejado conjuncto artistico portuguez ! !

MIRITA CASIMIRO

VASCO SANTANA

ANTE-PENULTIMA SEMANA DA TEMPORADA ! !

AMANHÃ — A's 20 e 22 horas — A peça de grande successo JOÃO NINGUEM ! !

SEXTA-FEIRA, 30 — Festival do querido comico VASCO SANTANA em sexta RECITA DE PREFERENCIA com as primeiras representações da super-revista CARTAZ DE LISBOA ! !

HOJE AMANHÃ e toda a proxima semana

3ª SEMANA de SUCCESSO!

A ROSA do ADRO

Somente no Cinema BROADWAY

HOJE 2-340-520 7-840-1020

PÇA. FLORIANO-51 - CINELANDIA

A Athletica Vera-Cruz Filiar-se-á á L. C. A.

2ª Secção

Diario Carioca

8 Paginas

Director-Presidente HORACIO DE CARVALHO JUNIOR

Fundador: J. E. DE MACEDO SOARES

Director-Thesoureiro J. B. MARTINS GUIMARAES

Anno XI — Numero 3.159 || Rio de Janeiro, Domingo, 25 de Setembro de 1938 || Praça Tiradentes n.° 77

Engel Envergará, Hoje, o Uniforme Alvi-Negro!

Assignou Contrato Hontem e Estará a Postos Para a Defesa do Seu Novo Club Contra o Bangú

Já se esperava, ha muito, o ingresso do player Engel no gremio alvi-negro. Entretanto, nada de concreto até agora se observára, mesmo porque era conhecida a resistencia da directoria do Botafogo F. C. contra o engajamento de elementos estrangeiros.

Afinal, cederam os paredros da Av. Wenceslau Braz ás necessidades e Engel foi contratado.

PRESO POR DOIS ANNOS

O compromisso de Engel extende-se por duas temporadas, isto é, quasi dois annos. As suas luvas attingiram a cifra de 12:000$000.

PO'DE JOGAR

Apesar de ter assignado contrato ás 13 horas de hontem, ás 16 já o Botafogo havia regularizado a sua situação na Liga de Football do Rio de Janeiro, cujo departamento technico aceitou e registou-o sem demora.

Engel não prestou exame medico por já ter cumprido esta formalidade quando no Flamengo.

Segundo nos informou Engel, é provavel a sua inclusão no jogo de hoje com o Bangu', pois se encontra em optima fórma.

O São Christovão Espera Vencer o Vasco, Consolidando a Leaderança

Em Figueira de Mello o Confronto

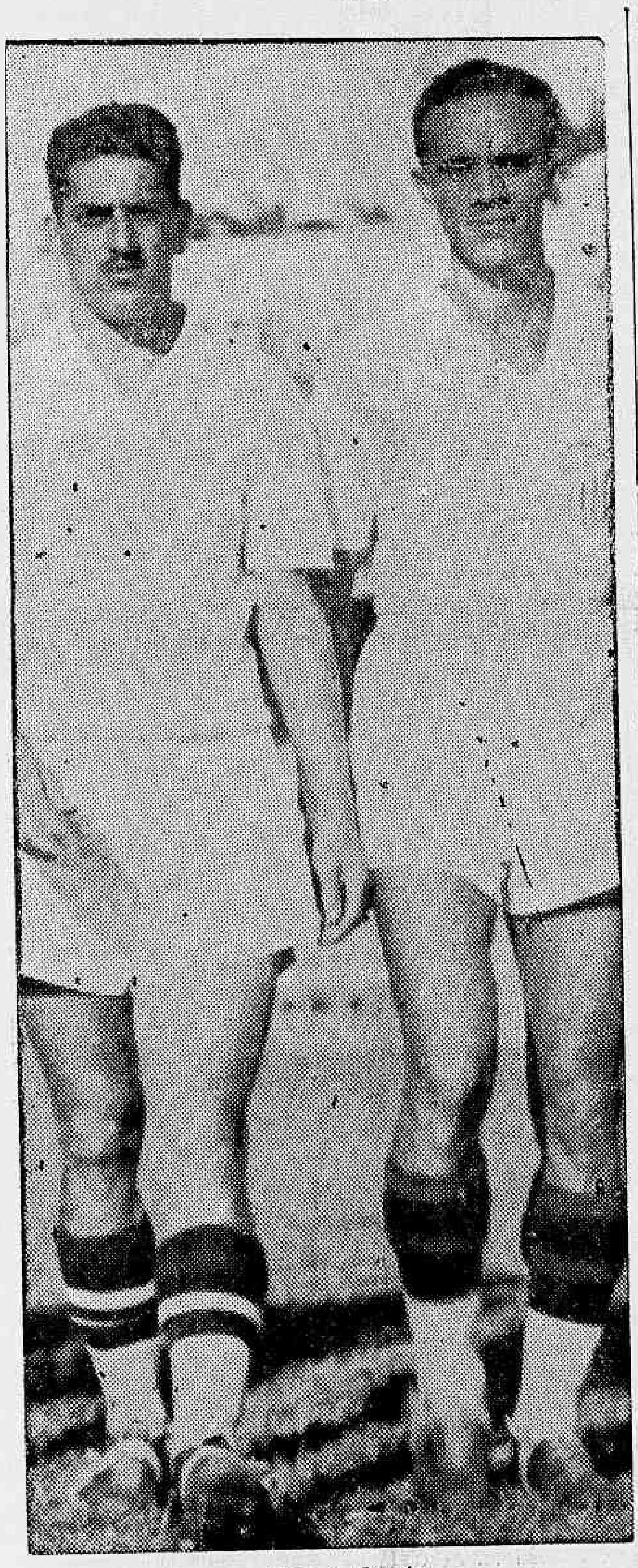

Nena e Carreiro

O mais importante jogo de hoje reunirá em Figueira de Mello os teams representativos do São Christovão e Vasco. O leader invicto do presente certame tentará quebrar a campanha do Vasco, que se mantem invicto tambem, embora com um ponto perdito, occupando o segundo posto. Emquanto que o São Christovão quer vencer para firmar-se no primeiro posto, o Vasco, por sua vez, quer rehabilitar-se do empate que manteve com o Bomsuccesso, o qual desenvolveu surpreendente actuação. Conseguindo o seu objectivo, o São Christovão ficará mais habilitado ao titulo maximo do campeonato e, em caso contrario, ficará em terceiro posto, emquanto que o Vasco permanecerá no seu actual logar, mais proximo dos leaderes que são o Botafogo e Fluminense.

Um empate não resolverá, sómente servindo para diminuir as possibilidades dos defrontantes, uma vez que faltam serios compromissos a serem resolvidos.

O VASCO

O esquadrão cruzmaltino é um dos mais fortes da cidade. Em suas hostes fazem parte players de destaque no soccer brasileiro, taes como Niginho, Jahú, Argemiro, Gabardinho e outros. No match de hoje Villadonica estará ausente cedendo seu posto a Gabardinho, provavelmente em virtude de estar machucado.

Entre os vascainos reina a maior dóse de optimismo, e nenhum delles pensa em revés. Esperam vingar-se dos traiçoeiros goals impostos pelo São Christovão no match do Torneio Extra.

OS SANCHRISTOVENSES

Concentrados no Hotel Santa Thereza, desde a noite de sexta-feira, os sanchristovenses aguardam o momento da sensacional pugna de hoje, em Figueira de Mello, com os vascainos, sem esconder a absoluta confiança que depositam na victoria. Sempre fiscalizados pelo technico Pimenta, os alvos passam as horas no parque daquelle estabelecimento completamente despreoccupados e retemperando as energias dispendidas nos ultimos encontros officiaes.

Na visita que fizemos, na tarde de hontem, á concentração dos sanchristovenses, conseguimos colher interessantes impressões, todas denunciadoras de um grande optimismo. Dódô, o capitão do quadro, por exemplo, declarou á nossa reportagem:

— Estamos invictos no campeonato e precisamos zelar pela nossa invejavel posição, conseguida graças a tres lindas victorias já alcançadas. Desta vez vamos ter no Vasco um perigoso adversario, mas, mesmo assim, não tenho a menor duvida do nosso triumpho. O conjunto está perfeitamente ajustado e em condições de fazer um retumbante placard.

Tambem optimista, Caxambú assegura ao reporter:

— O São Christovão vae repetir a proeza de 1937, na Federação Metropolitana, quando não soffreu uma só derrota. Saimos para o actual campeonato com o pé direito e não será o Vasco que vae nos arredar deste proposito. O S. Christovão está em grande fórma e não receia o confronto.

Hernandez, o impetuoso zagueiro, não pensa de modo diverso:

— Nunca tive tanta certeza da victoria. O treino effectuado na quinta-feira serviu para dissipar todas as nossas duvidas. O nosso team está em optimas condições e nenhum jogador aceita a hypothese de um resultado desfavoravel.

OS TEAMS

S. CHRISTOVAO: Magdalena; Hernandez e Oswaldo; Picabéa, Dódô e Affonsinho; Roberto, Villegas, Caxambú, Nestor e Carreiro.

VASCO DA GAMA: Joel; Jahú e Florindo; Caioccro, Aziz e Argemiro; Bahia, Alfredo, Niginho, Gabardinho e Luna.

CADEIRAS MARCADAS PARA OS CHRONISTAS SPORTIVOS

Attendendo á importancia do jogo de hoje, em Figueira de Mello, e á natural concorrencia de chronistas sportivos, a directoria do São Christovão resolveu marcar nas costas das cadeiras existentes no privativo da imprensa, os nomes dos jornaes diarios desta capital.

Deste modo, por nosso intermedio, o thesoureiro João Argento pede a todos os chronistas sportivos a observancia desta providencia que visa, exclusivamente, proporcionar o maior conforto aos proprios jornalistas. O paredro sanchristovense em apreço avisa, ainda, que só terão ingresso no privativo os portadores dos cartões permanentes distribuidos pelo club.

Flamengo x Bomsuccesso, o Cartaz do Campo da Gavea

Na longinqua Gavea, o Flamengo receberá em seu campo a visita do Bomsuccesso, que vem de obter soberba exhibição frente ao Vasco da Gama, impondo-lhe duro empate.

Em sua nova phase o gremio rubro-negro espera levar de vencida o club da jaqueta azul, para consolidar a posição de que desfruta, porque, mesmo com quatro pontos perdidos, não está o Flamengo fora do pareo. Quatro pontos perdidos tem o team de Leonidas e um novo revés lhe será bem prejudicial.

O Bomsuccesso não é facil adversario como á primeira vista pode parecer. No match com o Vasco, os leopoldinenses com enthusiasmo mostraram o quanto são capazes.

O Flamengo terá de ficar alerta, pois não é impossivel que o Bomsuccesso o surpreenda.

O rubro-negro espera marcar novo triumpho na nova phase, emquanto que os azues farão alarde da sua classe, procurando a victoria ha muito desejada.

Eis os teams provaveis:

FLAMENGO — Walter; Domingos e Marin; Brito, Fausto e Médio; Valido, Waldemar, Leonidas, Gonzalez e Jarbas.

BOMSUCCESSO — Helion; Newton e Mario; Camisa, Otto e Pompeu; Nelsinho, Paranhos, Euclydes, Nunes e Odir.

O festival sportivo do Collegio Coelho Netto

O Collegio Coelho Netto atravessa presentemente uma phase de remodelação. Visando reconstruir a sua séde, o importante estabelecimento de ensino fará realizar na tarde de hoje, no Jardim Zoologico, importante festa sportiva. O Corpo de Fuzileiros Navaes estará presente com os seus athletas, proporcionando á assistencia exhibições de cultura physica. O Batalhão de Guardas estará tambem representado. Serão effectuadas lutas de box, e livre, entre os soldados das alludidas corporações. Inicio, ás 13 horas.

O Victoria, da Bahia, interessado por players cariocas

BAHIA, 24 — O S. C. Victoria, decano dos nossos gremios sportivos, deseja organizar um forte team para concorrer ao campeonato de football da Liga Bahiana.

Nesse sentido, movimentam-se os rubro-negros bahianos. Hontem, o sr. José Presidio Filho, director de sports do Victoria, telegraphou ao sr. Joel Presidio, director do Botafogo F. C., pedindo para contratar no Rio um center-half e um meia esquerda. — (A. N.)

Venceram os Norte-Americanos nas Disputas Athleticas os Europeus

Nos ultimos dias do mez passado, no Estadio Olympico de Berlim, teve logar sensacional competição athletica entre os expoentes maximos do sport basico do mundo. Dezenas de milhares de expectadores assistiram o desenrolar das provas, cujos resultados technicos foram apreciaveis. Mais uma vez a representação dos Estados Unidos teve os seus esforços coroados de successo ante a pujante equipe européa. Os athletas "yankees" derrotaram seus adversarios por 124 pontos contra 112. No cliché, são apresentados tres flagrantes. Acima, o athleta allemão Harbig após vencer a prova dos 800 metros rasos em 1'52" 4/10. A' direita, a entrada da equipe norte-americana no estado Olympico. A' esquerda, o allemão Korting (57) vencedor da provade 1.500 metros. — (Phostos R. D. V.)

O Bangú Espera Rehabilitar-se Vencendo o Botafogo

O Cotejo da Rua Ferrer Desperta Interesse

O triangulo final do Bangu'

Em proseguimento ao campeonato official da cidade, no campo da rua Ferrer, será travado um dos mais importantes encontros da rodada de hoje, em que se vão empenhar os teams do Botafogo e do Bangu'.

Os banguenses, preparados convenientemente, esperam confiantes o momento de demonstrar a disposição de que se acham possuidos, de reagir contra a falta de sorte que os vem perseguindo. Embora figurando em ultimo logar na tabella do torneio official, o Bangu' é considerado um adversario de valor, devido ás exhibições que tem feito, demonstrando a harmonia do conjunto e o poder offensivo da linha deanteira. Bem ajustado, o quadro alvi-rubro suburbano se apresenta como um adversario perigoso para os botafoguenses.

Os pupillos de Carlito Rocha, todavia, foram convenientemente preparados e, ao prelio desta tarde, em Bangu', esperam proseguir na serie de victorias que vêm assignalando e que o collocou na situação de prestigio na tabella do campeonato.

Lutando em seus dominios, os banguenses, incentivados por sua grande torcida, poderão se agigantar e superar a reconhecida classe do esquadrão alvi-negro. Entretanto, os botafoguenses não esqueceram esse detalhe e, para o encontro de hoje levarão a Bangu' uma grande caravana de "fans", para neutralizar o effeito da torcida banguense.

O encontro deverá transcorrer bastante movimentado e difficil se torna fazer qualquer prognostico a respeito do resultado que apresentará este encontro. Engel deverá estrear no team alvi-negro.

GUILHERME GOMES NA ARBITRAGEM

Para dirigir este encontro, o Botafogo escolheu o juiz Guilherme Gomes, que terá sobre si a grande responsabilidade de agir correctamente, e sem prejuizo para qualquer dos contendores, afim de evitar reproducção dos factos lamentaveis que vêm occorrendo na entidade carioca, motivados unicamente pela parcialidade de um arbitro.

OS QUADROS

Os quadros deverão formar assim constituidos:

BOTAFOGO — Aymoré; Bibi e Nariz; Zézé, Martim e Canalli; Théo, Nelson, C. Leite, Peracio e Patesko.

BANGU' — Walter, Enéas e Camarão; Pichim, Rodrigo e Nadinho; Lula, Antonio, Bahiano, Estanislau e Bituca.

OS AMADORES NA PRELIMINAR

Na preliminar se defrontarão os amadores do Bangu' e do Botafogo, em proseguimento á disputa do campeonato da classe.

NO CARTAZ

— Os sports suburbanos estão em polvorosa. Os acontecimentos em que se envolvem um director do Madureira, e os jogadores Armandinho e Sá, estão provocando commentarios os mais desairosos

No momento, estão em pleno curso dois inqueritos, um policial e outro na administração sportiva do Madureira, inqueritos esses que irão apontar os culpados.

A questão, de ha tempos para cá, deixou de ser encarada platonicamente. Houve aggressões e autuações. Sá e Armandinho "cercaram" o chauffeur do sr. Aniceto Moscoso, acabando tudo em grossa pancadaria. Hontem, alguem de prestigio no gremio suburbano informou-nos que, não obstante o inquerito não ter terminado, já se tem como certa a eliminação do referido player das fileiras do tricolor suburbano.

Acontecendo o que é esperado, Dentinho será deslocado para a ponta esquerda. Aguarda-se na expectativa o resultado de toda essa encrenca.

— Amanhã, no rink da Associação, Guilherme Rolo lutará contra Augusto Cordeiro. Prettendem os lutadores realizar um encontro de catch-as-catch-can porém não se responsabilizam do mesmo se degenerar em box ou outras modalidades do "salve-se como puder".

O cartel dos "catches" é dos melhores. Rolo ostenta o titulo de campeão de Rosa do Adro e seu adversario o de campeão do Minho e Beira Alta.

Foi contratado para arbitro o sr. Armando Gonzaga ex-campeão do ping-pong e peteca do Lisboa F. C.

— Vae hoje ao Estadio Brasil?

A resposta vem rapida:

— Qual o que. Vou assistir uma das partidas do campeonato dos reservas. Lá, pelo menos ha enthusiasmo e a briga é real.

A cidade toda commenta "satisfeita" o que tem assistido no desenrolar do campeonato da L. F. R. J. Diz-se mesmo que é de se esperar a acquisição por parte dos clubs participantes, dos "catches" óra desempregados e que já fizeram successo no estadinho da rua Riachuelo. Imaginem que maravilha! Vinte e dois homens brigando ao mesmo tempo num campo de football...

FLUMINENSE X MADUREIRA, EM ALVARO CHAVES

O Fluminense reapparecerá hoje em gramados cariocas, após a brilhante campanha que encetou em S. Paulo, onde conseguiu expressivos triumphos, levando de vencida o Palestra e o Santos.

O leader do campeonato carioca, em egualdade de condições com o Botafogo e São Christovão, reapparecerá em Alvaro Chaves, seus dominios, pelejando com o Madureira em proseguimento ao torneio citadino.

O campeão carioca, ao par das suas sempre impeccaveis actuações no sport citadino, grangeou á seu favor um ambiente sympathico.

Portanto, o jogo de hoje é marcado em dois prismas. O povo quer assistir a exhibição do esquadrão que comporta em suas hostes cinco players internacionaes. E por outro lado, a leaderança do Fluminense estará em jogo, muito embora não esteja muito ameaçada.

O tricolor occupa o primeiro posto e tem que zelar por elle. O Madureira tem em seu cartel derrotas que estão espelhadas nos seis pontos perdidos que tem.

Os teams sob as ordens de Carlos Monteiro deverão apresentar as constituições:

FLUMINENSE: Batataes; Guimarães e Machado; Santamaria, Brant e Orozimbo; Bioró, Romeu, Sandro, Tim e Hercules.

MADUREIRA: Ananias; Norival e Tuica; Gringo, Paulista e Octacilio; Adilson, Lélé, Baleiro, Amaro e Nobre.

"Baralho" na reunião da Liga Paulista

S. PAULO, 24 — A reunião extraordinaria da directoria da Liga, em conjunto com a respectiva do S. Paulo F. C., marcada para hontem, não chegou ao seu termino, porque os animos estiveram bastante exaltados.

Compareceram pela Liga os srs. Arthur Tarantino, Alfredo Trindade, Augusto Mundell, Francisco Patti, emquanto pelo S. Paulo compareceram o sr. Frederico Menzen, Cassio Villaça, José Machado Filho, José Godoy, Carlos Lopes e Deocleciano Almeida.

Logo depois de iniciados os debates, surgiu forte altercação entre os srs. Carlos Lopes e José de Godoy, pois não estavam de accordo quanto ao representante cujas credenciaes foram postas em duvida. Na imminencia de um facto mais grave, o sr. Arthur Tarantino resolveu suspender a sessão, ficando, entretanto, certo que a tabella do campeonato proseguirá com as datas que estavam destinadas ao Estudante. — (A. N.)

No Brasil o Proximo Sul-Americano de Basket-ball

MONTEVIDE'O, 24 — No proximo dia 1 de outubro reunir-se-á, nesta cidade, a Commissão da Confederação Sul-Americana de Basketball, a qual estudará, com a participação de todos os paizes seus affiliados, a questão relativa a realização do proximo Campeonato Sul-Americano de Basketball, no Rio de Janeiro.

Terminada essa reunião, dar-se-á por concluida uma das disposições do terceiro Congresso Sul-Americano a ser realizado em Lima durante o anno corrente. — (U. P.)

MOVEIS CASA SAMPAIO

Dormitorios igual ao desenho 750$ e outros de 200$ a 2:000$000

Sala de Jantar de 200$000 a 1:500$000

TROCAM-SE MOVEIS ANTIGOS POR MODERNOS

Visitem as nossas Exposições A' RUA RIACHUELO, 5 E 7

Realizada a prova eliminatoria para a Escalação da equipe Argentina de Box

BUENOS AIRES, 24 — A Associação Argentina de Box, realizou a sua ultima prova eliminatoria para a escolha dos elementos que participarão do campeonato Pan-Americano que se realizará nesta cidade.

São os seguintes os resultados dos matches realizados: O meio-medio José Pascal, natural de Santa Fé venceu por pontos Angelbar Rechea, de La Plata; o peso pluma Antonio Alfieri, de Santa Fé venceu por pontos Elias Rodrigues, de La Plata; o meio-medio Fermino Alaniz, de Buenos Aires venceu por k. o. Natalio Bernstein de Entre Rios; Miguel Castro, de Tucuman venceu por pontos Ramon Ledesma de La Plata e o peso pluma Vital Coccio de B. Aires venceu por k. o. tecnico Valentin Remis de Tucuman. — (U. P.)

O Corinthians paulista está descontente

S. PAULO, 24 — Noticia-se que a directoria do Corinthians, reunida extraordinariamente, deliberou multar em 500$000 por deficiencia technica no encontro com o Palestra, os seguintes jogadores: Carlos Brandão, Servilio e Wilson, e em 600$000 Jango.

Tambem ficou resolvido que se dispensasse o director sportivo Angelo Rocco, que ha pouco havia reassumido essa alta funcção no alvi-negro.

O technico Armando Del Debbio, por carta que lhe foi enviada pela Directoria, tambem não ficou immune, pois foi censurado, severamente, pelo seu pouco interesse com o quadro no encontro de domingo ultimo. — (A. N.)

Club de Regatas Lage

Revestir-se-á de exito a festa que o Club de Regatas Lage proporciona hoje aos seus associados. Como soe acontecer em taes reuniões, o baile promette corresponder á expectativa de todos.

POTENCIA

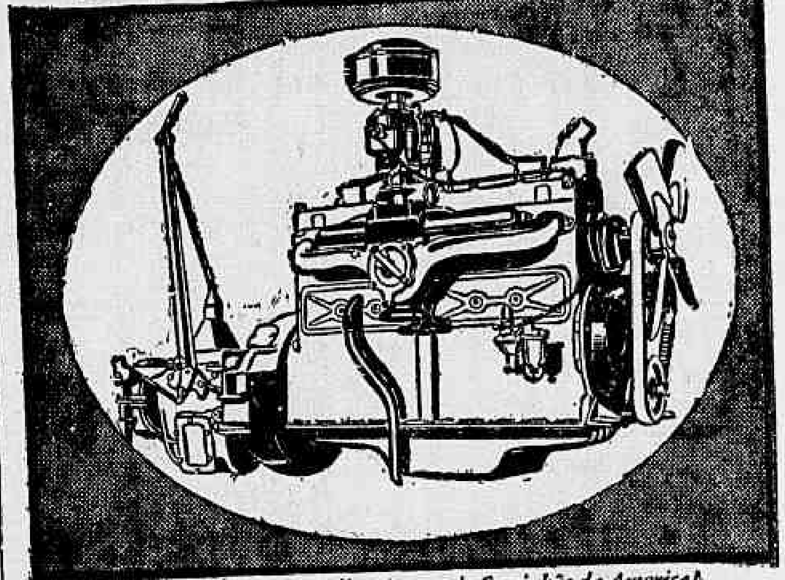

Os Mais Bellos Motores de Caminhão da America!

mais FUNCCIONAMENTO DE SEGURANÇA

Os Caminhões Reo são accionados pelos mais robustos motores americanos para caminhões. Enormes centraes de energia — tanto a keroseno como a Diesel — concebidas para supportar o mais rigoroso serviço — com o minimo de despesa. Construidos com as maiores areas de chumaceiras, maiores veios de motores, e varios refinamentos de engenharia que representam menos vibração, mais alta compressão e mais longa existencia.

Erga o capot de um Caminhão Reo e examine o Motor Reo. Então comprehenderá por que razão os operadores de caminhões de todo o mundo estão dando uma crescente preferencia aos Reo!.

REO

CAMINHÕES LIGEIROS, MEDIANOS e DE GRANDE CARGA

Typos Convencionaes e de Cabine sobre o Motor

EXPOSIÇÃO E VENDAS

Av. Oswaldo Cruz, 95

COMPANHIA PRO PAC

PUBLIC

Brilhante Recepção em Florianapolis Aos Directores do A.C.B. Que Excursionam em Propaganda da "G. Prova Presidente Getulio Vargas"

Chegou ante-hontem, a Florianopolis, a representação do Automovel Club, composta de dois directores que estão viajando pelo interior do paiz, afim de solicitarem o apoio dos interventores para a grande prova automobilistica denominada "Presidente Getulio Vargas".

Os representantes do A. C. tiveram uma carinhosa recepção, por parte do povo e das autoridades catharinenses. Está, dessa maneira, assegurado o apoio do Estado de Santa Catharina ao rellay promovido pelo nosso Automovel Club, a realizar-se nos mezes de abril e maio do anno vindouro.

O dr. Nereu Ramos, illustre interventor federal naquelle Estado, felicitou os directores pela patriotica iniciativa que visa a abertura de novas rodovias e tornar mais conhecido o nosso Brasil. Santa Catharina é um dos Estados que contam com maior numero de rodovias, occupando, graças á sábia direcção do governo Nereu Ramos, um logar de destaque em materia rodoviaria.

Os directores do A. C. partiram, hoje, ás primeiras horas, com destino ao Rio Grande do Sul.

DR. PÊGO DE AMORIM

(Cirurgião do Hospital S. Francisco de Assis)

Cirurgia Gynecologia e Vias Urinarias

AV. RIO BRANCO, 183-5.º andar — Segundas, quartas, sextas, ás 16 ½ horas

BASKET-BALL

TIJUCA E SAMPAIO

O cotejo maximo da noitada de basket-ball de manhã — Os outros jogos

A L. C. B. apresenta para amanhã, os seguintes jogos, em continuação ao Campeonato Carioca de Basket-Ball.

TIJUCA T. C. X SAMPAIO A. C.

Gymnasio da Rua Conde de Bomfim, 451.

Harold C. Oest — Arbitro do 2º e Fiscal do 1º Jogo; Alberto Ehrlich — Arbitro do 1º e Fiscal do 2º Jogo; Franklin Nascimento — Chronometrista; Waldyr Callil Nasser — Apontador; Clicio Batalha — Delegado.

MACKENZIE X VILLA ISABEL

Rink do Riachuelo T. C. Rua Marechal Bittencourt.

Loris Cordovil — Arbitro do 2º e Fiscal do 1º Jogo; José Corrêa Sobrinho — Arbitro do 1º Jogo e Fiscal do 2º Jogo; Octavia Moraes — Chronometrista; Potyguara Miranda — Apontador; Slyvio V. Viterbo — Delegado.

C. R. VASCO DA GAMA X CLUB DOS ALLIADOS

Rink da Rua Abilio — Estadio do Vasco da Gama.

Sylvio Fonseca — Arbitro do 2º e Fiscal do 1º Jogo; Edson Mitrano — Arbitro do 1º Jogo e Fiscal do 2º Jogo; Georges Gerard — Chronometrista; Nelson J. Adriano — Apontador; Juvenal M. da Costa — Delegado.

OLARIA X OLYMPICO

O sensacional "match" cestobolistico de terça feira proxima

Bem interessante a rodada de terça-feira pelo Campeonato Carioca de Basket-Ball.

O Olypico que ostenta optima forma e occupa actualmente sozinho a leaderança da tabella com o titulo de invicto, terá que se haver contra o Olaria, na cancha deste.

Os leopoldinenses actuando em sua casa contam com excepcional handicap do que aproveitarão, sem duvida, do melhor modo possivel...

Derrotar o invicto — é o desejo de todos os olarienses, e acreditamos que o "match" apresentará um desenrolar bastante equilibrado, tornando-se difficil o prognostico de um provavel vencedor. Completando a rodada de depois de amanhã, será realizado mais os seguintes jogos. Fluminense x Botafogo F. C. e I. S. P. x Bomsuccesso.

Para os jogos acima foram designados as seguintes autoridades:

OLARIA A. C. X OLYMPICO CLUB

Rink da Rua Candido Silva, 121.

Harold C. Oest — Arbitro do 2º e Fiscal do 1º Jogo; M. R. Santos — Arbitro do 1º e Fiscal do 2º Jogo; Oswaldo Lemos Coelho — Chronometrista; Alberico G. Amorim — Apontador; Ary M. de Carvalho — Delegado.

FLUMINENSE X BOTAFOGO F. C.

Gymnasio da Rua Alvaro Chaves, 41.

Aladino Astuto — Arbitro do 2º e Fiscal do 1º Jogo; Kleber de Carvalho — Arbitro do 1º e Fiscal do 2º Jogo; Carlos Girardin — Chronometrista; Ivan Nazareth Farias — Apontador; Alfredo T. Novaes — Delegado.

I. S. P. X BOMSUCCESSO

Rink do Boqueirão do Passeio.

Eugenio Riehl — Arbitro do 2º e Fiscal do 1º Jogo; Sylvio Pinto — Arbitro do 1º e Fiscal do 20 Jogo; Fernando Zurli — Chronometrista; João da Rocha Garcia — Apontador; Wladimir M. Duarte — Delegado.

SYLVIO PADILHA INGRESSARA' NO FLUMINENSE

Sylvio Padilha veterano basket-baller, ha tempos afastado das nossas canchas, retornara dentro de poucos á actividade.

Conforme apuramos, o ex-scrathman brasileiro se inscreverá pelo Fluminenes devendo formar com Pitanga a "guarda" do "five" tricolor.

UMA ADHESAO VALIOSA PARA O BASKET-BALL DA CIDADE

O basket metropolitano, dia a dia, firma-se como um dos maiores emporios sportivos da nação.

Os reforços que se aggregam á entidade official solidificam o seu prestigio, concorrendo para o seu maior desenvolvimento.

Uma nova filiação se annuncia agora, de grande valor: o da Athletica Vera-Cruz.

Figurando já com excepcional relevo nos sports citadinos, a sua adhesão ao bola-ao-cesto official é inestimavel, pois constitue o apoio decidido dos educandarios, seguindo o exemplo do Instituto Superior de Preparatorios.

O PEDIDO DE FILIAÇAO

Observando-se na L. C. B. um acolhimento sympathico das pretensões do Vera-Cruz, o pedido de filiação deverá ser entregue ainda esta semana. Em virtude de já se ter iniciado a temporada, a sua filiação farse-á na classe "especial", passando a effectivo no anno de 1939.

Oran é o Franco Favorito do "Grande Premio Guanabara"

Burú e a Parelha Ornamento-Xuri São os Seus Unicos Adversarios

1ª CARREIRA

BRAZA VIVA, 53 kilos — No dia 7 de setembro, ao estrear, perdeu tão somente para Reporter, mas dominou Ventarola, Olticoró, Recatada, Jacuim e Chiquinho. E' uma das fortes concurrentes.

TRISTÃO, 55 kilos — Não teve uma efficiente direcção no ultimo domingo, quando debutou. Ainda assim, pelo meio da pista, conseguiu secundar Indayatuba, na frente, entre outros, de Sufragio, Messancy e Makalé.

SUFRAGIO, 55 kilos — Vem de escoltar Indayatuba e Tristão, empatado com Messancy. E', tambem candidato serio ao triumpho.

ZINGADOR, 55 kilos — Suas seis exhibições na Gavea não o recommendam.

EGASO, 55 kilos — Vae estrear em bom estado de entrainement.

RASTILHO, 55 kilos — Não foi de toda má a sua estréa ha quinze dias, quando escoltou Xacoco e Indayatuba. Forma com Braza Viva, Tristão e Sufragio o quartetto mais em evidencia da carreira. Póde, assim, ganhar.

VANITY, 53 kilos — Estreará hoje regularmente movida.

OITICORO', 55 kilos — Quarto collocado de Reporter, Braza Viva em seu ultimo compromisso, póde agora chegar mais proximo.

ZAGALA, 53 kilos — Estreante. Póde apparecer no final entre os ponteiros.

RECATADA, 53 kilos — Parece-nos ainda cedo.

INCA SAYCAN, 55 kilos — Estreante. Regularmente exercitado.

2ª CARREIRA

REPORTER, 55 kilos — Depois de dois segundos logares seguidos, conseguiu afinal, no dia 7 de setembro, seu primeiro triumpho em nossas pistas, abatendo Braza Viva, Ventarola e Oiticoró. Apesar da carreira ser difficil para qualquer concurrente, póde ganhar.

XACOCO, 55 kilos — Teve uma estréa auspiciosa em nossas pistas, ganhando de Indayatuba, Rastelho e Garbo. Outro forte concurrente.

ODAX, 55 kilos — Reapparece em bôas condições de entrainement.

RHAPSODIA, 53 kilos — Achamol-a fraquinha entre estes adversarios.

BRAZADOR, 55 kilos — Esse Brazal vem de secundar Seymour, á meia cabeça. E' um dos provaveis ganhadores.

BRADADOR, 55 kilos — Não correrá.

3ª CARREIRA

SOISSONS, 53 kilos — No ultimo sabbado, na areia e em 1.400 metros, perdeu em cima da meta para Casanova. Com a diminuição da distancia de duzentos, pode tornar-se imbativel.

ADAGA, 50 kilos — Não nos agradou a sua ultima performance. Póde produzir muito mais. Vinha então de dois triumphos faceis.

OITAVA, 52 kilos — Em seu mais recente compromisso ganhou de Salyrgan, Jardim, Ufel e Casanova, na grama macia. Em pista secca póde repetir a façanha.

MINERAL, 50 kilos — Domingo passado não chegou a intervir na prova em que fôra alistado, porque disparou no canter, dando uma volta completa na pista. Sua chance se mantem inalteravel.

ESTRANGEIRA, 49 kilos — Vem melhorando aos poucos. Ainda no ultimo sabbado foi quarta de Casanova, Soissons e Enio.

LAILA, 48 kilos — A turma parece ser superior ás suas forças.

NUNCIO, 55 kilos — Nada produziu em suas tres unicas apresentações este anno.

MADUREIRA, 48 kilos — Vem de secundar Veronica, na frente de Ufal, Jardim, Salyrgan e Tana. O peso penna com que correrá é um dos factores da sua chance.

CANTO REAL, 52 kilos. — Vem actuando tão mal que não nos merece confiança.

CARASSU', 58 kilos. — Ha muito não corre na Gavea, pois andou actuando na Moóca. Aqui, em sua ultima exhibição secundou Uraquitan.

4.ª CARREIRA

ORAN, 56 kilos. — Vem de levantar seguidamente os grandes Premios "Districto Federal" (3.000 metros) e "Jockey Club Brasileiro" (3.000 metros) no primeiro derrotando Ornamento e Saphinha e no segundo abatendo Maritain, Bucanero, Quati, Corcho, Preludio, Mon Secret e Machucho. Animal que se adapta ás longas distancias, é o mais certo ganhador.

BURU', 54 kilos. — Não acreditamos no seu triumpho. Vem de escoltar Turi e Galano.

ORNAMENTO, 54 kilos. — No G. P. "Districto Federal" perdeu por dois corpos e meio para Aran, mas dominou Saphinha, Sucuruvy e Burú'. Poderá formar a dupla.

XURI, 57 kilos. — Em seu mais recente compromisso ganhou de Bucanero, Preludio, Mon Secret e Onico. A distancia e o peso lhe são adversos. Entretanto se Ornamento falhar, poderá formar a dupla. Sua chance reside tão sómente no modo como se processar a carreira.

5.ª CARREIRA

URAQUITAN, 54 kilos. — No ultimo domingo ganhou na turma immediata, derrotando Cobre e Veronica. Em condições de vencer novamente.

PAU D'ALHO, 58 kilos. — Vem de secundar Catu', em areia macia, correndo muito no final. Se atropelasse mais sedo, teria ganho. E' agora o mais provavel ganhador.

MIRORO', 53 kilos. — Pelas suas ultimas performances, não póde nem deve ganhar.

NERONE, 52 kilos. — Acaba de escoltar Bernao..?33.4 FRaa de escoltar Barnabé e Xamete. Bom azar.

ARYPURU', 51 kilos. — Cavallo infiel. Quando menos se espera, está ganhando.

MANGO, 56 kilos — Baixou para essa turma no sabbado passado e depois de fazer o "train" da carreira, perdeu no final para Catu', Pau d'Alho e Galopador. Póde ser o ganhador.

6.ª CARREIRA

BARNABE', 58 kilos — Anda correndo uma enormidade. Antigamente era só em areia pesada. Agora não tem pista. E' grama ou areia; secca, macia ou pesada. Ha quinze dias, em areia pesada, ganhou de Xamete e Nerone; no ultimo domingo, em grama leve, derrotou Bracatéa, Auditor, Sabre, Faceirice, Rigueira e Lido, com 57 kilos. Como a sobrecarga foi apenas de um kilo, pode reproduzir a façanha.

AUDITOR, 52 kilos — Ha uma semana, conforme está acima indicado, escoltou Barnabé e Bracatéa. Bom azar.

CARRETEIRO, 58 kilos — A turma é agora tão camarada, mas tão camarada, que o seu triumpho não deverá causar surpresa.

BRACATEA, 53 kilos — Acaba de secundar Barnabé, a um corpo e meio. Como recebia um kilo desse contendor e agora está favorecida em cinco, é capaz de desforrar-se.

LIDO, 50 kilos — Foi ultimo nesta turma, no ultimo domingo. Só se tiver melhorado muito.

BILL, 52 kilos — Estranhou a nova companhia. Só como azar.

RIGUERA, 53 kilos — Depois de ganhar nesta turma, com 50 kilos, subiu a 58, fracassando. Voltando a correr com peso baixo, dará que fazer aos seus adversarios.

7.ª CARREIRA

BARRIORREO, 57 kilos — Vem de dois triumphos seguidos, um sobre Alubiá e Miss Praia e o outro, no ultimo sabbado, sobre Alubiá, Queni e Finca. Como passa por um bom momento, pode ganhar novamente.

REFALOSA, 53 kilos — As suas ultimas performances não autorizam consideral-a adversaria.

GALANO, 57 kilos — Vem de secundar Turi, na frente de Buru' e Quinau. Está na carreira.

MARONSITO, 57 kilos — Ha duas semanas em areia pesada conseguiu secundar Oyapock, á paleta. Está bem exercitado.

SIXPENNY, 53 kilos — Na grama secca será a mais provavel ganhadora. Vem de dois triumphos consecutivos, um sobre Miss Praia e Elynor e o outro sobre Galano e Carafêa.

MARABÓ, 57 kilos — Ao estrear, ha quinze dias, em areia pesada, escoltou Galano e Oricana, dando-nos a impressão que se desinteressou do segundo logar. Se pegar bem a grama, poderá ganhar.

COLORADO, 57 kilos — Na grama secca é um colosso! Subiu de turma depois de dois triumphos seguidos. Pode enfiar a terceira consecutiva.

MICUIM, 58 kilos — Baixou de turma. O peso alto lhe diminuiu a chance.

8.ª CARREIRA

IAPO', 53 kilos — Acaba de obter dois segundos logares seguidos, um para Pasos Largos e o outro para Chief Guide, ambos em pista pesada, onde parece correr melhor.

CALOTE, 52 kilos — Reappareceu em boas condições depois de um curto repouso.

OYAPOCK, 58 kilos — Acapta-se melhor á areia pesada, na qual ha quinze dias ganhou de Maronsito, Quinau e Turi.

CHAMAL, 58 kilos — A turma é tão camarada que não é impossivel obter collocação.

ALTER EGO, 52 kilos — Vem actuando muito mal ultimamente. Todavia, vem apresentando melhoras.

NOSSOS PROGNOSTICOS

Tristão — Braza Viva — Rastilho.

Brazador — Xacoco — Reporter.

Soissons — Oitava — Adaga

Oran — Ornamento — Xuri

Pau d'Alho — Mango — Nerone.

Carreteiro — Bracatéa — Barnabé.

Sixpenny — Marabó — Colorado.

Yapó — Alter Ego — Chamal.

Cigarros de Luxo
Brasões
1$000
PONTA DE OURO
da C.ia Lopes Sá

ESTA' DOENTE?

Quer saber o que tem? Mande nome, edade, residencia com envelope sellado para resposta, á caixa postal n. 3.281 — Rio. — (D. C.)

MONTARIAS PROVAVEIS

1ª carreira — Premio "Santarém" — 1.400 metros — 10:000$.

		Ks.
1	(1 Braza Viva, B. Freitas	53
	(2 Tristão, P. Gusso	55
	(3 Sufragio, J. Canales ..	55
2	(4 Zingador, H. Herrera	55
	(5 Egaso, W. Andrade ..	55
	(6 Rastilho, S. Bezerra..	55
3	(7 Vanitas, C. Pereira ..	53
	(8 Oiticoró, J. Mesquita..	55
	(9 Zangala, L. Leighton	53
4	(10 Recatada, S. Batista..	53
	(11 Inca Saycan, A. Brito	55

2ª carreira — Premio "Midi" — 1.500 metros — 10:000$000.

		Ks.
1—1	Reporter, J. Canales..	55
2—2	Xacoco, A. Rosa.. ..	55
3—3	Odax, A. Molina	55
4—4	Rhapsodia, Mesquita	53
	(5 Brazador, H. Herrera	55
5	(6 Bradador, C. Morgado	55

3ª carreira — Premio "Preludio" — 1.200 metros — 4:000$.

		Ks.
1	(1 Soissons, J. Mesquita	53
	(2 Adaga, D. Ferreira...	50
2	(3 Oitava, J. Canales ..	52
	(4 Mineral, S. Batista..	50
	(5 Estrangeira, C. Brito	49
3	(6 Laila, O. Coutinho ..	48
	(7 Nuncio, A. Rosa.. ..	55
	(8 Madureira, O. Serra ..	48
4	(9 Canto Real, Leighton	52
	(10 Carassu', A. Arthur..	58

4ª carreira — Grande Premio "Guanabara" — 3.000 metros — 25:000$000.

		Ks.
1	Oran, J. Mesquita. ..	56
2	Buru', H. Herrera.. ..	54
3	Ornamento, Leighton	54
"	Xuri, A. Molina.. ..	57

5ª carreira — Premio "Jequitibá" — 1.600 metros — Réis: 4:000$000.

		Ks.
1—1	Uraquitan, S. Bezerra	54
2—2	Pau d'Alho, F. Mendes	58
3—3	Miroró, H. Herrera..	53
4—4	Nerone, R. Freitas ..	52
	(5 Arypuru', S. Batista..	51
5	(6 Mango, C. Pereira. ..	56

6ª carreira — Premio "Xavier" — 1.500 metros — 4:000$ — Betting.

		Ks.
1—1	Barnabé, L. Leighton	58
	(2 Auditor, J. Mesquita..	52
2	(3 Carreteiro, W. Cunha	58
	(4 Bracatéa, C. Morgado	53
3	(5 Lido, J. Canales	50
	(6 Bill, O. Serra..	52
4	(7 Rigueira, S. Batista ..	53

7ª carreira — Premio "Lepido" — 1.800 metros — 4:000$000 — Betting.

		Ks.
1	(1 Barriorreo, R. Freitas	57
	(2 Refalosa, J. Mesquita	53
2	(3 Galano, W. Andrade..	57
	(4 Maronsito, S. Batista..	57
3	(5 Sixpenny, L. Leighton	53
	(6 Marabó, J. Santos. ..	57
4	(7 Colorado, G. Feijó ..	57
	(8 Micuim, C. Morgado ..	58

8ª carreira — Premio "Guante" — 1.800 metros — 5:000$000 — Betting.

		Ks.
1	Iapó, J. Canales	53
2	Calote, J. Mesquita ..	52
3	Oyapock, P. Gusso ..	56
4	Chamal, S. Batista ..	58
5	Alter Ego, A. Rosa ..	52

A hora da primeira carreira

A primeira prova da reunião de hoje, na Gavea, será corrida ás 13,20 minutos.

O Grande Premio "Guanabara" será corrido ás 14,50 minutos.

Octavio da Silva Jorge

Na egreja da Candelaria celebram-se na proxima terça-feira, ás 10 horas, missas mandadas rezar em suffragio da alma de Octavio da Silva Jorge, pelo Jockey Club Brasileiro e pela familia do pranteado extincto.

Para estes actos de religião e caridade são convidados os amigos e parentes do morto.

A Reunião de Hontem no Hippodromo Brasileiro

Alubia Ganhou a Ultima Prova

Transcorreu animada a reunião de hontem no Hippodromo Brasileiro.

Assistido por um publico numeroso, que movimentou na Casa das Apostas a importancia de 227:910$000, além dos 61:410$ apurados nos diversos concursos, esse meeting não offereceu performances desconcertantes, mercê talvez das ultimas e energicas providencias tomadas pela Commissão de Corridas.

A ultima prova, que figurava como a principal do programma, foi ganha, conforme previramos, pela egua Alubia.

A filha de Bochazo foi a primeira a pular, mal o starter levantou o apparelho. Ao seu encalço partiu Poinsettia e dada a insistencia dessa adversaria em commandar o reduzido pelotão, Alubia deixou-a passar. Porém mais uma centena de metros estava novamente na vanguarda, já ahi para nunca mais perdel-a. Quando, na recta, Lumine passou para segundo e tentou atacal-a, a nova pupilla de Waldemar Costa zombou dos esforços desse competidor e veio a cruzar a meta com varios corpos de vantagem.

1ª CARREIRA

488 Premio "Malacara" — Animaes nacionaes — Pesos especiaes, com descarga para aprendizes — 1.400 metros — Premios: 3:500$, 700$ e 350$000.

URCA, fem., alazão, 5 annos, São Paulo, Middle West e Jessica, do sr. Jorge Jabour, 55 kilos, Armando Rosa.. .. .. 1º
Victoria Régia, 56|53 kilos, P. Simões, aprendiz.. .. 2º
Régia, 48|47 kilos, D. Ferreira, aprendiz.. .. .. .. 3º
Tendy, 49 kilos, A. Brito .. 0
Commodoro, 48|50 kilos, S. Batista.. 0
Aedo, 55 kilos, W. Andrade 0
Atuman, 48|49 kilos, P. Spiegel.. 0
Industrial, 54 kilos, L. Leighton.. 0

Ganho por um corpo; do 2º ao 3º, um corpo e meio.

Rateios: 68$200 em 1º; dupla (33) 146$400; placés: Urca — 16$100; Victoria Régia — 19$700, Régia — 11$100.

Tempo: 93" 2/5.

Total das apostas: 13:670$.

Criador: Antenor Lara Campos.

Tratador: Eurico de Oliveira.

RATEIOS EVENTUAES

1	(1 Régia	201	25$400
	(2 Atuman	23	222$600
2	(3 Aedo..	58	88$200
	(4 Tendy.	29	176$500
3	(5 V. Régia.. ..	115	44$500
	(6 Urca..	75	68$200
4	(7 Industrial ..	78	65$600
	(8 Commodoro .	61	83$900
	Total..	640	
11..	.. ..	17	284$000
12..	.. ..	85	56$800
13..	.. ..	115	42$000
14..	.. ..	126	38$900
22..	.. ..	9	536$800
23..	.. ..	58	83$300
24..	.. ..	61	79$200
33..	.. ..	33	146$400
34..	.. ..	72	67$100
44..	.. ..	28	172$500
	Total..	604	

Não demoraram muito tempo na fita os concorrentes á primeira prova.

Urca esfusiou na vanguarda, seguida de Régia, Industrial, Aedo e dos demais.

A filha de Middle West iniciou a recta final ainda na deanteira, emquanto Victoria Régia, que no final da grande curva se firmara em segundo, della se approximava.

Mal foram corridos os primeiros metros do tiro direito, Victoria Régia atacou immediatamente a ponteira, chegando a emparelhar com ella.

Mas, Urca não se deixou dominar, fugindo da sua adversaria, e destacando-se um corpo a leader cruzou com essa differença a meta final.

2ª CARREIRA

489 Premio "Coroada" — Animaes nacionaes de 4 annos, sem mais de uma victoria — Pesos da tabella — 1.600 metros — Premios: 4:000$, 800$ e 400$000.

MEXICO, masc., castanho, 4 annos, Rio Grande do Sul, Chrysanthemo e Bonina, do Espolio C. P. Coelho e C. B. Castro, 56 kilos, Luiz Leighton.. .. .. 1º
Braúna, 54 kilos, J. Mesquita.. .. .. 2º
Aprompto Junior, 56 kilos, R. Freitas.. .. .. 3º
Kisber, 56 kilos, S. Bezerra, aprendiz 0
Malabá, 54 kilos, J. Canales.. 0
Grajahu', 56 kilos, H. Herrera.. 0

Ganho por varios corpos: do 2º ao 3º, dois corpos.

Rateios: 49$500 em 1º; dupla (25) 129$000; placés: Mexico — 17$200; Braúna — 101$600.

Tempo: 104" 3/5.

Criador: Octavio Amaral Peixoto.

Total das apostas: 21:760$.

Tratador: Waldemar Costa.

RATEIOS EVENTUAES

1—1	A. Junior ..	638	13$900
2—2	Mexico..	180	49$500
3—3	Grajahu'	71	125$500
4—4	Kisber..	81	110$000
	(5 Braúna	99	90$000
5	(6 Malabá	45	198$000
	Total..	1.114	
12..	.. ..	330	22$200
13..	.. ..	82	90$400
14..	.. ..	107	70$400
15..	.. ..	191	39$400
23..	.. ..	35	215$300
24..	.. ..	35	215$300
25..	.. ..	58	129$900
34..	.. ..	21	358$800
35..	.. ..	19	396$600
45..	.. ..	29	259$800
55..	.. ..	26	289$800
	Total..	942	

Braúna, apesar de irriquieta na fita, não chegou a retardar a saida da segunda prova.

O primeiro a surgir foi Mexico, logo a seguir foi dominado por Kisber, que se encarregou de leaderar a carreira. O filho de Bonina collocou-se em segundo, seguido de Braúna, Grajahu', Aprompto Junior e Malabá.

No meio da grande curva, Mexico carregou sobre o ponteiro, dominando-o logo a seguir e entrando na recta já destacado.

E, foram em vão, os esforços de Braúna e Aprompto Junior para alcançal-o em toda a recta.

Mexico zombou dos esforços desses dois adversarios e com varios corpos de luz passou em primeiro logar pelo marcador.

3.ª CARREIRA

490 Premio "Lido" — Animaes estrangeiros — Pesos especiaes, com descarga para aprendizes — 1.500 metros — Premios: 3:500$, 700$ e 350$000.

FIRE RAISER, f., alazão, 3 annos, Inglaterra, Lemnarchus e Leila, do sr. Waldemar Gordilho, 53 kilos, Salustiano Batista 1.º
Yorena, 56|53 kilos, O. Brito, aprendiz 2.º
Buppy, 50 kilos, J. Mesquita 3.º
Fogueada, 50 kilos, R. Freitas 0
Brinesa, 58|55 kilos, P. Simões, ap. 0
Arquero, 56 kilos, W. C. .. 0
Niobe, 48|46 kilos, R. Silva, aprendiz 0

Ganho por um corpo e meio; do 2.º ao 3.º, meio corpo.

Rateios: 33$900 em 1.º; dupla (24) 30$100; placés: Fire Raiser 15$600; Yorena 20$000.

Tempo: 98" 1/5.

Total das apostas: 32.550$000.

Importador: Walter Noble.

Tratador: Gabino Rodriguez.

RATEIOS EVENTUAES

1—1	Niobe	106	125$700
	(2 Fire Raiser..	393	33$900
2	(3 Arquero	71	187$700
	(4 Fogueada ..	201	66$300
3	(5 Buppy	184	72$400
	(6 Yorena	241	55$300
4	(7 Brisena	470	28$300
	Total	1666	
12	.. ..	86	137$200
13	.. ..	79	149$300
14	.. ..	83	142$100
22	.. ..	67	176$100
23	.. ..	283	41$600
24	.. ..	392	30$100
33	.. ..	78	151$300
34	.. ..	247	47$700
44	.. ..	160	66$100
	Total	1475	

Yorena despontou mal o starter alçou a fita, mas logo adeante foi dominada por Fire Raiser, emquanto Fogueada e Buppy se collocavam logo a seguir.

Na entrada da recta Fogueada passou por Yorena e atacou a ponteira.

Esta porém conteve bem essa carga e destacando-se mais encaminhou-se ligeira para o disco.

Nos ultimos momentos da carreira Yorena voltou a recuperar a segunda posição, mas não teve mais tempo de alcançar o leader, que com um corpo e meio de vantagem cruzou a meta na vanguarda.

4.ª CARREIRA

491 Premio "Casanova" — Animaes nacionaes — Pesos especiaes, com descarga para aprendizes — 1.500 metros — Premios: 3:500$, 700$ e 350$.

ESTRELLITA, fem., castanho, 5 annos, S. Paulo, Cascabelito e Estrel a d'Alva, do sr. Horacio C. Machado, 49|47 kilos, Domingos Ferreira, ap. 1.º
Brazino, 52 kilos, J. Canales 2.º
Cannes, 51 ks., O. Coutinho 3.º
Tana, 50|51 kilos, A. Rosa 0
Jardim, 56 kilos P. Gusso .. 0
Coroada, 53 kilos, L. Souza 0
Marechal, 52 kilos, R. Freitas 0
Uracó, 48 kilos, A. Brito .. 0
Film, 56|53 kilos, S. Bezerra, ap. 0
Nhô Zuza 48 kilos, F. Mendes (parado) 0

Não correu: Filhinho.

Ganho por dois corpos; do 2.º ao 3.º, 3/4 de corpo.

Rateios: 87$200 em 1.º; dupla (33) 78$800; placés: Estrellita 22$600; Brazino 29$600; Cannes 57$900.

Tempo: 100" 2/5.

Total das apostas: 36:140$000.

Criador: Theotonio Lara Campos.

Tratador: Fernando Schneider.

RATEIOS EVENTUAES

1	(1 Coroada.. ..	84	165$200
	(2 Nhô Zuza ..	307	45$300
	(3 Jardim	291	47$600
2	(4 Uracó	55	252$300
	(5 Film..	69	201$100
	(6 Brazino.. ..	264	52$600
3	(7 Cannes	45	308$400
	(8 Estrellita. ..	159	87$300
	(9 Tana	268	51$700
4	(10 Marechal	193	71$900
	Total	1735	
11	.. ..	45	290$200
12	.. ..	150	87$200
13	.. ..	284	46$000
14	.. ..	286	45$700
22	.. ..	60	218$100
23	.. ..	254	51$550
24	.. ..	146	89$600
33	.. ..	166	78$800
34	.. ..	201	65$100
44	.. ..	44	297$400
	Total	1636	

Uracó e Nhô Zuza, notadamente este ultimo atrazaram irritantemente a partida da 4.ª prova.

Depois de uma saida falsa, por ter ficado parado Nhô Zuza e em seguida ao toque da sirene o starter poude abrir a cancha, ainda desta vez ficando parado esse filho de Lasignan.

Coroada surgiu na vanguarda seguida de Cannes, que foi quasi que immediatamente dominada por todos os adversarios, ficando em ultimo.

Marechal e Brazino seguraram a ponteira até o fim da grande curva, ponto onde Marechal assumiu por poucos momentos a leaderança, pois desgarrou ao girar a curva voltando Coroada a ficar á testa do lote. Estrellita que corria em quarto logar dominou os contendores que lhe corriam á frente e nas especiaes tomou conta da vanguarda e contendo com vantagem a carga final de Brazino e Cannes, cruzou victoriosa a meta.

5ª CARREIRA

492 Premio "Marechal" — Animaes nacionaes de quatro annos — Pesos da tabella — 1.600 metros — Premios: réis 5:000$, 1:000$ e 500$.

MEUARCO, masc., alazão, 4 annos, Paraná, Ronuco e Battle Maid, do sr. Vespasiano Mendes, 56 kilos, Salustiano Batista . 1.º
Nha Duca, 54 kilos, R. Freitas 2.º
Rosilegio, 56 kilos, C. Pereira 3.º
Solimões, 56 kilos, H. Herrera 0
Fleuron, 56 ks., W. Cunha 0
Lamina, 54 kilos, A. Rosa 0
Caratinga, 54 kilos, W. Andrade 0
Star d'Or, 54 kilos, J. Canales 0
Piratininga, 54 kilos, J. Mesquita 0

Ganho por 3/4 de corpo; do 2º ao 3º, um corpo.

Rateios: 77$500 em 1º; dupla (34) 61$200; placés: Meuarco 17$800; Nhá Duca 31$000; Rosilegio 48$100.

Tempo: 106" 4/5.

Total das apostas: 35:610$.

Criador: Governo do Estado do Paraná.

Tratador: Flavio Mendes.

RATEIOS EVENTUAES

1	(1 Piratininga.	367	58$100
	(2 Caratinga ..	266	53$000
2	(3 Solimões ...	283	65$100
	(4 Rosilegio ..	88	169$400
3	(5 Nhá Duca .	217	67$100
	(6 Lamina . ..	133	101$500
	(7 Fleuron . ..	135	72$400
4	(8 Meuarco . .	182	77$500
	(9 Star d'Or ..	48	291$100
11	.. ..	166	105$800
12	.. ..	175	70$100
13	.. ..	261	37$000
14	.. ..	354	31$600
22	.. ..	18	632$200
23	.. ..	116	105$800
24	.. ..	137	80$600
33	.. ..	49	250$600
34	.. ..	191	64$200
44	.. ..	118	104$000
	Total	1535	

A partida da quinta carreira foi a mais perfeita da tarde de hontem, pulando todos os nove concorrentes perfeitamente juntos.

Depois de corridos alguns metros, Solimões tomou conta da vanguarda, emquanto Meuarco, Fleuron, Nhá Duca e Caratinga se enfileiravam a seguir.

Nhá Duca, na altura dos 1.200 metros, passou para terceiro.

Iniciada a recta Meuarco e Nhá Duca carregaram sobre o ponteiro que os deixou passar, assumindo Nhá Duca a vanguarda.

No final, o filho de Ramuntcho foi rudemente atacado pelo estreante Meuarco, que em cima da méta conseguiu livrar 3/4 de corpo, o que lhe garantiram o triumpho.

6ª CARREIRA

493 Premio "Catú" — Animaes nacionaes — Pesos especiaes, com descarga para aprendizes — 1.600 metros — Premios: 4:000$, 800$ e 400$.

PICUHY, masc., castanho, 5 annos, Pernambuco, Eagle Rock e Bijupirá, do sr. Irineu C. Rodrigues, 55 kilos, Waldemiro Andrade 1.º
Xamete, 56|55 kilos, D. Ferreira, ap. 2.º
Medoc, 52 kilos, S. Batista 3.º
Veronica, 52 ks., W. Cunha 0
Cobre, 51 kilos, J. Mesquita 0
Salyrgan, 52 kilos, J. Santos 0
Bomsuccesso, 56 kilos, P. Gusso 0
Ugeré, 48 kilos, L. Souza 0
Rosinario, 53 kilos, C. Pereira 0
Chicote, 50 kilos, L. Leighton 0

Ganho por cabeça; do 2º ao 3º, um corpo e meio.

Rateios: 77$400 em 1º; dupla (34) 107$600; placés: Picuhy 28$500; Xamete 24$200; Medoc 25$100.

Tempo: 105".

Total das apostas: 13:420$.

Criador: F. J. Landgren.

Tratador: Ataliba Moreira.

RATEIOS EVENTUAES

1	(1 Cobre	315	19$400
	(2 Bomsuccesso	160	101$000
2	(3 Medoc	460	35$000
	(4 Veronica . .	192	83$100
	(5 Salyrgan . .	198	82$400
3	(6 Xamete . ..	199	96$100
	(7 Rosinario ..	40	519$300
	(8 Chicote . ..	161	196$300
4	(9 Ugeré	131	127$700
	(10 Picuhy . ..	221	77$400
	Total	2140	
11	.. ..	75	202$500
12	.. ..	465	32$600
13	.. ..	170	93$100
14	.. ..	182	88$500
22	.. ..	117	129$800
23	.. ..	279	51$300
24	.. ..	288	52$700
33	.. ..	64	237$300
34	.. ..	118	152$300
44	.. ..	111	150$800
	Total	1893	

Não foi muito demorada a partida da penultima carreira. Levantada a fita, Picuhy assumiu o commando do lote seguido de Bomsuccesso e Chicote.

Esses tres animaes ao girarem a ultima curva já estavam emparelhados, mas desgarrando Bomsuccesso e Chicote, o pernambucano reassumiu a leaderança da carreira.

O filho de Eagle Rock procurou fugir dos seus adversarios, mas teve logo ás suas patas o tordilho Xamete. Os dois pernambucanos lutaram denodadamente até a meta, conseguindo Picuhy manter a vantagem de cabeça, o que lhe valeu o triumpho.

7ª CARREIRA

494 Premio "Barriorreo" — Animaes de qualquer paiz — Pesos especiaes, com descarga para aprendizes — 1.600 metros — Premios: 1:000$, 800$ e 400$000.

ALUBIA, fem., castanho, 6 annos, Argentina, Bochazo e Al-K-Chofa, do sr. J. Rocha Martins Filho, 51 kilos, Julio Canales 1.º
Lumine, 49 kilos, J. Santos 2.º
Zug, 56|55 kilos, D. Ferreira, ap. 3.º
Poinsettia, 49 kilos, A. Brito 0

Ganho por varios corpos; do 2º ao 3º, dois corpos.

Rateios: 25$000 em 1º; dupla (15) 69$300; placés: Alubia ... 17$900; Lumine 58$300.

Tempo: 104" 1/5.

Total das apostas: 44,400$.

Importador: Atilio Irulegui.

Tratador: Waldemar Costa.

Total geral das apostas: réis 227:910$000.

Total geral dos concursos: 61:410$000.

Pista de areia; leve.

RATEIOS EVENTUAES

1—1	Alubia	699	25$000
2—2	Oricana . ..	503	34$300
3—3	Zug	351	49$800
4—4	Malacara . .	299	58$400
	(5 Poinsettia .	165	105$900
5	(6 Lumine . .	162	105$500
	Total	2185	
12	. .. .	611	27$800
13	. .. .	353	48$200
14	. .. .	131	87$000
15	. .. .	246	69$300
23	. .. .	109	153$600
24	. .. .	105	158$000
25	. .. .	167	102$200
34	. .. .	149	114$500
35	. .. .	74	230$700
45	. .. .	71	230$700
55	. .. .	49	348$100
	Total	2134	

Logo assim que o starter levantou o apparelho, Alubia appareceu na vanguarda.

Ao encalço da filha de Bochazo saiu Poinsettia, que na altura dos 1.400 metros passou a commandar o reduzido pelotão.

Alubia seguiu-a, emquanto Lumine se firmava em terceiro.

Antes de entrar na recta, Alubia atacou a ponteira que foi logo dominada.

A filha de Bochazo mal entrou no tiro direito fugiu dos seus adversarios e zombando dos esforços de Lumine veio transpor a meta com varios corpos de luz.

Vá Passar Duas Horas Em Paris, Ouvindo Boa Musica E Apreciando Um Romance De Amor Juvenil! Para Isso, Basta Ir Admirar, Amanhã, O Film-Revista "MARINELLA", Na Téla Do "Alhambra"

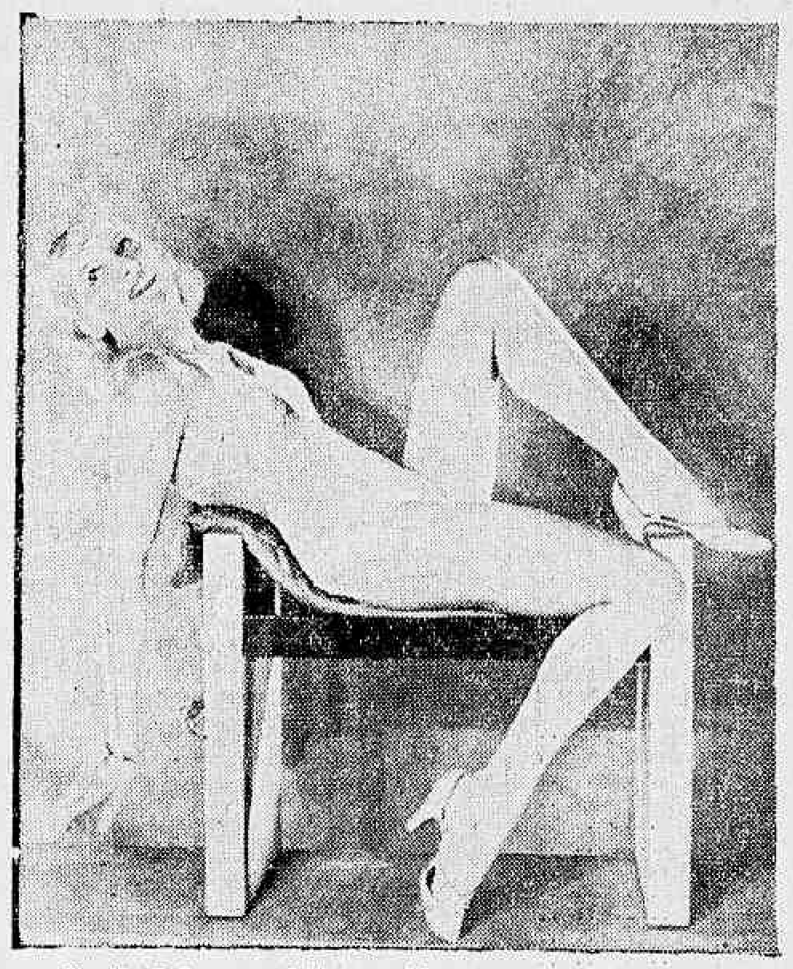

Yvette Lebon, "vedette" parisiense e a companheira interessante de Tino Rossi no film-revista "MARINELLA' que Francisco Serrador apresentará, amanhã, na téla do "Alhambra"

Horas antes de inaugurar seu cabaret "La Basse-Cour", Vautrat fica nervoso porque os operarios demoram em terminar os retoques das obras. Seu nervosismo augmentou quando o director Barton lhe avisa que o barytono negro, numero que deveria provocar sensação, perdera repentinamente a voz. Nesse interim, Lise, secretaria de Barton, encontra num corredor do cabaret seu vizinho Trombett, imitador de ruidos. Explica-lhe a situação difficil e consegue que elle substitua o artista que adoecera. Más, nessa occasião, Vautrat ouve linda canção cantada no grupo dos operarios e quando Lise apresenta-lhe Trombett, elle pensa que este seja o cantor cuja voz tanto lhe agradara.

Recebido pelo publico com anciosa expectativa, as imitações de Trombett resultam num fracasso completo, seguido de apupos de toda natureza. Finalmente, Tino, apresentando-se para receber seu salario, é reconhecido como o desejado cantor e, immediatamente, contratado para a "Basse Cour". O successo ultrapassou as expectativas. Diariamente, a "boite" se enche e o publico sente-se encantado. Começa dahi o enredo amoroso que se estabelece entre Lise e Tino e que tem um final bonito e muito humano quando as ultimas imagens de "Marinella" desapparecem na téla. Em contraste com essa dupla, nas personalidades de Tino Rossi e Yvette Lebon, teremos a actriz Cynda Glenn e Flateau, nos papels de Sylvia e Bob Grey, casal admiravel de americanos ricos e estravagantes que motivam scenas cheias de verve e de delicioso humorismo. Nas demais criações artisticas encontramos Juvenet (Vautrat), Dulaveix (Barton), Carette (Trombett), para só citarmos os elementos de maior destaque.

"Marinella", producção realizada por Pierre Caron, com musica de Vincent Scotto, é um espectaculo ligeiro, como film-revista que é, mas agradavel ao ouvido e á vista pela sua interessante partitura musical e diversas canções como pela riqueza de scenarios internos e externos que mostra que foram photographados com cuidado e bom gosto. Seu lançamento, amanhã, na téla do Alhambra é uma nova demonstração de pujança do novo Programma Serrador que ora volta ao cinema dos bons films para reiniciar uma serie de grandiosas producções francezas, das quaes "Marinella" é, póde-se dizer, apenas um singelo cartão de visita.

MAE WEST Não Quer Se Casar! . . .

Lloyd Noland e Mae West concorrem grandemente para fazer de "A VIDA E' UMA FESTA" uma das melhores comedias da temporada. Os "fans" que forem amanhã ao "Plaza" se convencerão desta verdade

Mae West, a famosa loura que estará na proxima semana na téla do Plaza em "A Vida é uma Festa", continua a ser assediada pelos reporteres que, de vez em quando, a consultam sobre a veracidade da noticia do seu casamento secreto. A resposta da "estrella", entretanto, é quasi sempre a mesma.

— "O casamento é de facto uma instituição sublime e mesmo necessaria. Mas como posso ser eu casada se o cinema não me dá tempo para procurar um marido?"

Effectivamente, escriptora e actriz, Mae West não teve até hoje um momento de folga desde que pizou em Hollywood. E semelhante vida de affazeres é, na opinião de Mae, incompativel com o matrimonio.

— "O amor necessita de tempo — diz ella. E posso eu, que apenas disponho de alguns minutos por dia, pensar sequer em enamorar-me de alguem? Muito se fala dos divorcios de Hollywood, raramente se lhes descobre a verdadeira causa. Não é que os actores e actrizes sejam pouco firmes em seus affectos. Nada disso. E' que os artistas se casam sem reflectir no que antes eu disse, isto é que o amor exige tempo. Dahi resulta que a mulher trabalha de um lado, o marido do outro. Quando chegam á casa, vem vencidos de cansaço, sem disposição para nada, por vezes mesmo de máo humor. Dahi começarem as brigas, os desgostos e, dentro empouco, o divorcio. Veja-se agora mesmo o meu caso: acabo de concluir a filmagem de "A Vida é uma Festa" e já estou escrevendo outra que hei de representar. Porventura sobra-me algum tempo para consagrar ao amor? Não, absolutamente não! Por isto, só por isto é que eu não quero me casar!"

DR. PÊGO DE AMORIM

(Cirurgião do Hospital S. Francisco de Assis)

Cirurgia Gynecologia e Vias Urinarias

AV. RIO BRANCO, 183 5.º andar — Segundas, quartas, sextas, ás 16 ½ horas

"Esquadrão Da Noite" e "Astros Por Aclamação" Um Formidavel Programma Duplo A Partir De Amanhã No "Pathé Palacio"

O Pathé Palacio, o tão popular cinema da Cinelandia, vem já ha algumas semanas, apresentando ao seu publico, optimos programmas duplos que tanto agradam a platéa joven como adulta.

Trata-se de films ensceenados com grande capricho, e interpretados por optimos artistas da téla.

Com "Astros por Aclamação", que vae ser apresentado a partir de amanhã, a R. K. O. offerece ao nosso publico um dos trabalhos de maior distincção de Gene Autry, pois que o artista encontrou neste film, um enredo como de ha muito não lhe era dado, e poude avontade dar expansão á sua alma de sentimentalista e apaixonado, interpretando a figura de "double" de um celebre astro cinematographico.

Com esse film, o adoravel cantor e galã cow-boy, vae offerecer aos seus fans um optimo film, em que elle crea, com sua bravura e coragem, uma figura seductora e de encanto irresistivel

"Esquadrão da Noite", é um film que intera o programma, uma movimentadissima trama da Nova Universal. Um film de acção vertiginosa e intensa. Tem como principal figura Noah Beery Jr.

"Branca De Neve E Os Sete Anões" Inicia Amanhã, No "Odeon" A Sua Quarta Semana Gloriosa!

E' sem precedentes o exito alcançado pelo film maravilhoso que Walt Disney produziu!... "Branca de Neve e os sete anões", inicia, amanhã, a sua quarta semana de exhibição consecutiva no cinema Odeon... E' uma consagração definitiva dessa obra de arte que o mundo inteiro está applaudindo... Muitos que ainda não tiveram opportunidade de assistir a esse film maravilhoso, e mesmo os que ainda já o viram, terão occasião de admirar a obra de arte do genial Walt Disney.

Dr. Newton Motta

(Cirurgião do Hospital S. Francisco e da Caixa da City, Ex-Chefe dos Serviços de Gynecologia e Obstetricia da Benefic. Hespanhola)

OPERAÇÕES -- DOENÇAS DE SENHORAS

PARTOS

Consultorio
Rua Ouvidor, 164-1.º sala 4
Terças, quintas e sabbados
— 2 ½ ás 4 —
Attende chamados —
Tel. 28-5282

Grace Moore Está Empolgando A Cidade

Sempre que "Grace Moore", a estrella dos super-films musicados da Columbia, apparece numa das télas cinematographicas do Rio, acontece o mesmo escandalo de exito, accumula-se a mesma e anciosa multidão á bilheteria, repetem-se os mesmos phenomenos de magnetismo artistico sobre a platéa... Desta vez, porém, o caso assumiu proporções jamais constatadas, com o lançamento de "A Volta do Rouxinol", no cinema São Luiz. Explica-se: a eterna novidade da sumptuosa sala de exhibições do largo do Machado veiu concorrer para que esta ultima realização da "Diva-excelsa", já por si maravilhosa, constituia uma obra prima no genero, valorizada em todos os aspectos pela technica do São Luiz. E' que ali a gente tem, de facto, a impressão de estar ouvindo Grance Moore, a alguns metros apenas de distancia, tal a perfeição da reproducção do som, quer nos textos lyricos de maior responsabilidade, como a "Gavotte" da Manon e o "Duetto", da Mme. Butterfly, quer nas canções populares, ou nos seus encantadores dialogos com Melvyn Douglas. Tambem a projecção é ali surpreendente, para todos os angulos da platéa, deixando ver, com o maximo de plenitude, as expressões de todas as scenas do film, de modo aque não se perca siquer um dos seus detalhes surpreendentes.

Assim, é de imaginar que a sua segunda semana de permanencia no cartaz, que começará amanhã, faça de "A Volta do Rouxinol", o novo espectaculo da cidade...

Clinica Medico Cirurgica do
Dr. Americo Caparica
CONSULTORIO:
RUA VISCONDE DO RIO BRANCO, 31
Elevador — Telep. 42-2919
Diariamente das 4 ás 7 hs.
RESIDENCIA:
R. PAULO FRONTIN, 103
2.º andar — Tel. 22-7801

1.º PREMIO
Um terreno prompto para construcção no
JARDIM CARIOCA
(Ilha do Governador)

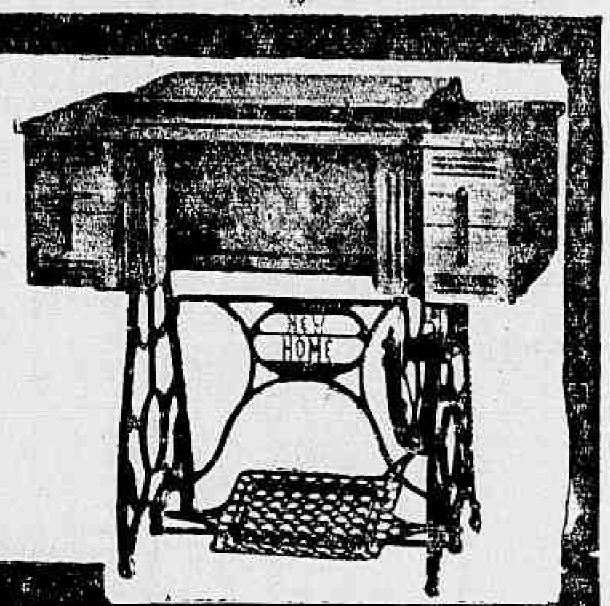

Conforto do LAR aos leitores do Diario Carioca sem um real de dispendio! inteiramente GRATIS!

2.º PREMIO
1 machina de costura
NEW-HOME
com 4 gavetas

3.º e 4.º PREMIOS
Enceradeiras RA-YO
A DESLUMBRANTE NOVIDADE
A unica que distribue céra
Demonstrações sem compromisso na Casa EDESIO GUIMARAES.
PR. TIRADENTES, 60 — Loja

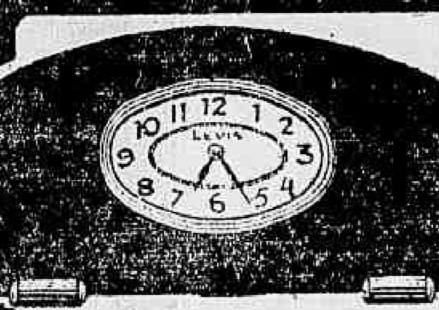

5.º PREMIO — Um relogio Levis
Dimensões: 35,5 x 21 cms. — Em madeira imbuya ou jacarandá, clara ou escura, com escapamento ancora e corda para 8 dias. E' um relogio muito pratico, pois trabalha e regula perfeitamente em qualquer local ou posição.

6.º PREMIO

7.º e 8.º
PREMIOS
2 ANNEIS
Horoscopicos no valor de 100$ cada um.
Offerta da JOALHERIA FERRAZ
RUA 7 DE SETEMBRO, 206

O DIARIO CARIOCA publica diariamente UM COUPON

Basta reunir 10 COUPONS de 10 dias differentes (não precisam ser seguidos) para obter um cartão com direito a concorrer ao sorteio mensal sem Nenhum Dispendio e Sem Mappas

COMPLETE O CONFORTO DO SEU LAR!

A troca dos coupons pelos cartões para o Sorteio do corrente mez, será feita na Praça Tiradentes, 77 — DIARIO CARIOCA — de 12 ás 18 horas, depois do dia 20 do corrente. O proximo sorteio será realizado no dia 10 de outubro, ás 14,10 horas, na séde da "INVICTA S. A.", na RUA SÃO PEDRO, 170 - terreo

Setembro - 1938
Coupon N.
22
CONCURSO DO
DIARIO CARIOCA

Aos interessados do interior do Concurso do DIARIO CARIOCA

PARA QUE POSSAM, COM A MAIOR BREVIDADE, SER ATTENDIDOS, QUEIRAM ENVIAR-NOS UM ENVELOPPE SELLADO, SUBSCRIPTANDO O NOME DO CONCORRENTE, A RUA, A CIDADE E O ESTADO.

Porte simples	$400
Porte registado	1$200
Porte expresso	1$600

Escrevam no enveloppe a palavra "CONCURSO" para serem attendidos promptamente

Doenças ano-rectaes
E DOS INTESTINOS
Dr. Lauro Borges
Tratamento das hemorrhoidas sem operação e sem dor
RODRIGO SILVA 14 - 5.º
22-1250

REGINA HOTEL
Flamengo proximo aos banhos de mar, rua Ferreira Vianna 29, telephone e agua corrente em todos os aposentos, apartamentos com banho proprio, modernas installações de banho de duchas, bem montado salão de barbeiro e orchestra diaria. Preços modicos. Endereço telegraphico:
REGINA, TELEPHONE: 25-3752

RAIOS X
EXAMES RADIOLOGICOS EM RESIDENCIA
Drs. Victor Côrtes
— E —
Carlos Campos
Diariamente, de 9 ás 14 e 14 ás 18 horas
Assembléa, 73, 1.º and
Tel.: 22-5330

O grande desfile das Escolas de Samba em homenagem ao presidente da Republica e ao Interventor no Districto

No proximo dia 2 de outubro, a cidade vae assistir a um espectaculo interessante com o desfile que as escolas de samba realizarão em homenagem ao presidente Getulio Vargas e ao Interventor Henrique Dodsworth, na Quinta da Boa Vista. A festa, que é patricinada pelo secretario do Interior do Districto, commandante Atila Soares, constará, não só de um simples desfile, mas de exhibições coreographicas e de numeros de canto, havendo premios para os melhores conjunctos, os quaes serão conferidos poruma commissão julgadora, composta de elementos do Centro dos Chronistas Carnavalesco.

As autoridades ficarão num pavilhão, que será erguido naquelle local, tocando durante os festejos diversas bandas de musica.

Theatro

MARIA SAMPAIO, A IRRESISTIVEL!

Todos os elogios que se façam á actuação de Maria Sampaio em "O Irresistivel Roberto" são poucos para o que ella merece, pelo seu talento e pela sua arte. A linda "estrella", comediante de primeira grandeza, sabe animar esse papel, difficil e complexo, sabe dar-lhe, na justa medida, o que elle requer de graça e emoção.

Alma sensivel, a da personagem que ella encarna. Maria Sampaio soube assimilar-lhe os caracteristicos marcantes e sabe, acima de tudo humanizal-a, razão pela qual agrada a quantos — são multidões — accorrem ao Gloria para admirar o espectaculo bonito que Roulien escreveu e que está realizando com tanto exito.

Ainda hoje "O Irresistivel Roberto" será representado, em vesperal ás 15 horas e em "soirées" ás 20 e 22 horas, espectaculos estes que se repetirão amanhã.

O UNICO DOMINGO COM "O JOÃO NINGUEM", NO RECREIO E FESTA DE VASCO SANT'ANNA COM O "CARTAZ DE LISBOA"

Mirita Casimiro offerece hoje aos seus innumeros "fans" um espectaculo encantador: "João Ninguem", com que fez a sua festa artistica. E' apenas em um domingo que se poderá apreciar esta comedia em que todo o elenco do Variedades de Lisboa brilha de fórma absoluta. Na proxima sexta-feira 30, irá á scena em 1ª récita de assignatura uma das revistas mais interessantes destes ultimos annos, em Portugal que é "Cartaz de Lisboa" em festa artistica do brilhante actor Vasco Santa Anna, um dos grandes esteios desta Temporada.

"QUE E' QUE HA COMTIGO?"

A revista-fantasia "Que é que ha comtigo?" com a qual estreará a grande Companhia do theatro Republica, se dirige, egualmente, a brasileiros e portuguezes, pelo que seu enredo encerra e pelas visões que evoca.

Com quadros bem portuguezes e quadros bem brasileiros, a revista de Luiz Peixoto, João Bastos e Olegario Mariano é um espectaculo cheio de seducções e encantos e que se destina, por isso mesmo, a marcar exito ruidoso.

Não demorará muito e com a inauguração da temporada do Republica teremos a grande, a maior sensação do anno theatral.

ZACCONI DA' HOJE A' TARDE NO MUNICIPAL SEU ULTIMO ESPECTACULO NO BRASIL

A despedida será com "Re Lear" de Shakespeare"

Faz hoje suas despedidas do publico carioca o genial artista italiano Ermete Zacconi que desde terça-feira é ovacionado no Theatro Municipal por um grande publico que rende por essa fórma suas homenagens ao maior actor vivo da nossa época.

Zacconi que pela terceira vez nos visita conta agora oitenta e um annos de edade e muito embora goze de excellente saude e pareça por suas bellas condições physicas mais moço vinte annos tão cedo não volverá ao Brasil o que póde significar que não volta mesmo mais.

A vesperal de hoje, portanto, seu ultimo espectaculo entre nós será assistida por um grande publico todos os que ainda não viram o artista sem par e todos os que o vêm applaudindo até o delirio nesta curta mas fulgurante série de espectaculos.

COMO ESTA' ORGANIZADA A NOVA COMPANHIA DO RECREIO

Deverá estréar no dia 7 de outubro no Recreio a Companhia Nacional Luiz Iglezias-Freire Junior de theatro musicado, da Empresa M. Pinto e cujo elenco é este: Oscarito Brenier, Sylvio Caldas, Pedro Dias, Estevão Mattos, Armando Nascimento, Manoel Vieira, Odyr Odilon, Carlos Lisboa, Lindomar Lima, Eva Todor, Margot Louro, Antonia Marzullo, Antonietta Mattos, Dinorat Marzullo e Helena Hafilke, 24 girls e boys, director ensaiador Eduardo Vieira, maestro regente e director Milton Calazans, maestro auxiliar Martinez Gráu, choreographo Carlos Lisboa, ponto Mario Ules, contra-regra, Jayme Soares, machinista Antonio Novelino, eletricidade, José Costa, secretario Alvaro Assumpção, publicidade José Lyra. A peça será "Romance dos bairros" original de Luiz Iglezias e Miguel Santos, com musica de Henrique Vogeler, os mesmos autores de "Canção Brasileira".

TERÇA-FEIRA — "E' P'RA NO'S"

A Companhia Alda Garrido dá hoje o ultimo domingo da revista "O marreco vem ahi..." realizando-se os espectaculos ás 15 horas e á noite, em duas sessões, ás 8 e as 10 horas.

Depois de amanhã, terça-feira, teremos em primeiras representações a revista de actualidade "E' p'ra nós", de Alda Garrido e Milton Amaral. Nessa peça veremos quadros como o "Desfile dos bairros", "Amor de malandro", "Varina" e outros.

MOVEIS
PARA ESCRIPTORIO E RESIDENCIA
ANTES DE COMPRAR VERIFIQUEM OS PREÇOS QUE LHE OFERECEMOS
RUA SÃO JOSÉ, 50-52
TELEF. 22-7192

Para a sua ★ ★ mesa ★ ★

GALLINHA COM AMENDOAS

Cozinha-se nagua e sal e duas cebolas, uma gallinha grande e gorda, morta de vespera. Quando a gallinha estiver cozida retira-se da caçarola e põe-se numa terrina em banho-Maria para não esfriar. Põe-se noutra caçarola uma chicara e meia de arroz bem lavado e vae-se despejando o caldo em que foi cozida a gallinha até cozinhar bem o arroz.

Põe-se numa panella pequena 1 colher das de sopa de manteiga; quando estiver derretida juntam-se 100 grms. de amendoas picadas que se deixam fritar um pouco e depois 200 grms. de passas. Deixa-se em fogo brando uns 10 minutos; mistura-se então ao arroz e põem-se 1 colher de chá, de cognac ou rhum, sal e 1 pitada de pimenta do reino.

Arruma-se o arroz num prato redondo e por cima a gallinha cortada: cobre-se este com o seguinte molho:

Desmancha-se 1 gemma com 1 colher de chá de manteiga e outra de farinha de trigo, 1 chicara de caldo de gallinha que se reserva para esse fim, e o caldo de um limão.

Leva-se ao fogo alguns instantes para engrossar ligeiramente.

DOCE DE FIGOS

Passa-se na machina meio kilo de figos seccos. Juntam-se 100 grms. de manteiga, 200 grms. de assucar, 100 grms. de chocolate desmanchado em 1 chicara de leite, 6 ovos, sendo tres inteiros. Mistura-se tudo e põe-se numa fórma untada com manteiga, levando a cozinhar no fôrno em banho-Maria. Serve-se coberto de creme.

PETIT-POIS COM PRESUNTO

Põem-se numa caçarola, 1 colher das de sopa de manteiga e o conteudo de 2 latas de petit-pois, junta-se 150 grms. de presunto cortado em pedacinhos e deixa-se ferver alguns minutos.

CANAPE'S FRITOS

Cortam-se num pão de fórma fatias com 1 centimetro de espessura e todas do mesmo tamanho, não devendo ser muito grandes, no maximo 5 centimetros de comprimento. Fritam-se essas fatias em manteiga pouco antes da hora de servir e deixam-se numa peneira fina; juntam-se a esse molho, 2 colheres das de sopa de semola, leva-se ao fogo até ficar em consistencia de creme bem grosso. Untam-se de azeite forminhas bem pequenas, põe-se no fundo de cada uma, 1 camarão e enche-se com o creme; aperta-se bem, alisa com uma faca e deixa-se esfriar.

Depois vira-se cada uma em cima de uma torradinha redonda um pouquinho maior que a forminha, ou dentro de uma folha de alface.

Os Sports na Light

OS JOGOS DE HOJE NO TORNEIO MC DONNELL

O campeonato de football do Departamento de Contas de Consumidores, denominado Torneio Mc Donnell, terá proseguimento na tarde de hoje.

No gramado de José do Patrocinio serão effectuados mais dois cotejos referentes ao primeiro turno.

A's 14.45 horas, o team da Marcação, categoria "B", enfrentará o seu congenere da Cobrança. Jayme Silveira será o arbitro e Victor Faria o chronometrista. A's 16 horas precisamente, o Força e Reclamações pelejará com o forte team do Cobrança "A".

Octavio Amarante é o escalado á funcção de juiz e Avelino Lopes Carneiro para a chronometragem.

O MARCAÇÃO "B"

O team "B" da Marcação convoca por intermedio do "Diario Carioca", os players: Milton, Lage, Pinto, Leite, Willem, Veiga, Djalma Sergio, Pedro, Motta, Natalino, Humberto, Esmeraldino, Archimedes e Camarinha. Todos devem estar ás 14 horas no local do jogo.

O BASKETBALL DO LIGHT ATHLETICO CLUB

Regular assistencia presenciou a segunda rodada do Campeonato Interno de Basketball do Light A. C., cujos jogos foram effectuados no rink de José do Patrocinio.

O torneio sob o patrocinio da Leolca apresentou em sua nova rodada os resultados seguintes:

Engenharia x Auxiliares da Administração.

1º. tempo — Engenharia — 35 x 6.

Final — Engenharia — 71x18.

Eis os teams e marcadores:

ENGENHARIA: Gepp, Luiz, Craveiro (2), Carreiero (6), Martinez (44), e Abreu (9).

AUXILIARES: Luiz (9), Adhemar (1), Newton (6), Manes, Agliberto, Antonio e Sylvio (2).

Electricidade x Mappas e Plantas.

1º. tempo: Mappas: 21 x 14.

Final: Electricidade: 31 x 30.

Teams e marcadores:

ELECTRICIDADE: Oscar (6), Athayde (9), Lourival (2), Sarmento (14), Dias.

MAPPAS E PLANTAS: Alkindar (3), Waldo (1), Vôvô (9), Jorge (1), Vallim (10) e Schmidt.

Quarta-feira, o DIARIO CARIOCA dará noticiario completo referente á rodada de hoje, do Torneio Mc Donnell, do Departamento de Contas de Consumidores, á cargo de W. J. PAULON.

OBSERVE

SEU espelho mostrará, dia após dia, a transformação operada pelo Créme Rugol em sua cutis. Logo após as primeiras massagens, somem-se as rugas, espinhas, cravos e manchas da pelle. Comece a usar o Rugol hoje mesmo. Ficará surprehendida com o resultado.

Créme RUGOL

GRANDE FESTIVAL EM PRO'L DA PRO'-MATRE

O presidente da Republica assistirá o espectaculo da Companhia Negra

Terça-feira proxima o theatro João Caetano terá uma das suas mais brilhantes noites, pois que alli se realizará a grande festa em beneficio, da benemerita associação Pró-Matre. Esse espectaculo foi autorizado pelo grande presidente Getulio Vargas, que a elle comparecerá em companhia de sua excellentissima esposa.

O illustre chefe da Nação quer com esse bello gesto, concorrer para que tenha o maior esplendor a grandiosa festa em pról da altruistica associação que tantos e relevantes serviços tem prestado ás classes menos favorecidas.

A escolha do theatro João Caetano, com o formidavel espectaculo da Companhia Negra de Operetas é uma nota que merece destaque pois que tal facto vem confirmar o grande successo artistico da victoriosa iniciativa de Luiz Galvão e De Chocolat.

Em organização o "scratch" pernambucano de foot-ball

RECIFE, 24 — A Federação Pernambucana dos Desportos vae iniciar, na proxima semana, os treinos dos jogadores que vão ser escolhidos para composição do seleccionado pernambucano, que irá disputar o campeonato brasileiro de football. — (A. N.)

THEATRO DE ESTUDANTES

Nos dias 1 e 2 de outubro proximo, subirá á scena no palco do Gremio Castro Alves do Gymnasio Arte e Instrucção, a comedia em tres actos, intitulada "Saudade Materna". Os principaes papeis estão entregues aos amadores: Jay Jannuzzi, Moacyr Corrêa, João Leite, Antonia de Almeida, Maria Weyll e Alcéa de Castro.

A parte de scenographia, a cargo de Emilio Stoia e Vicente Jannuzzi, já foi iniciada.

Machadinho, o incansavel ensaiador está preparando com todo carinho os jovens amadores, para o bom exito da representação.

FERIDAS, RHEUMATISMO E PLACAS SYPHILITICAS
ELIXIR DE NOGUEIRA

INTERIORES

MAPPIN STORES
GOSTO INCONFUNDIVEL
MODICIDADE DE PREÇOS
PRAIA DE BOTAFOGO, 360
TELEPHONE 26-4015 Moveis - Tapetes - Decorações

O Oleo de Amendoim

O amendoim contém 50-52 % de um oleo excellente e de apreciavel valor pelas suas propriedades distinctas, egualando ao oleo de azeitona, seja para fins pharmaceuticos, culinarios, industriaes, etc.

O oleo de sabor semelhante ao de azeitona, sem sabor pronunciado, não pertence aos oleos secativos de côr amarella clara sem cheiro. Sua densidade é mais ou menos 0,915, 0,918 e congela entre 3° e 4° abaixo de zero. Além do seu emprego culinario, pharmaceutico e tambem industrial, seja para fabricação de sabão, serve tambem excellentemente os jactos inferiores no processo de extracção para illuminação, combustivel para machinas, fogões, é um excellente lubrificador das machinas pela sua fluidez e minima qualidade seccativa: e actualmente para a preparação da margarina succedaneo da manteiga.

Para a extracção do oleo empregam-se os seguintes apparelhos:

1.° — Um separador munido de peneiras planas ou cylindricas munido de ventiladores para expurgar as materias estranhas, páus, pedras, terra, etc.

2.° — Um descascador, seja por meio de discos estriados ou por cylindros canellados, arrancando as pelliculas que cobrem as amendoas e das quaes são as mesmas separadas por meio de um ventilador ou outro dispositivo adequado, exemplo, planos inclinados de val-vem, etc.

3.° — Um moinho para triturar as amendoas.

4.° — Uma prensa hydraulica.

5.° — Um filtro de pressão.

A manipulação para extração do oleo compreende a seguinte marcha:

Uma vez trituradas as amendoas, esta massa é mettida em saccos proprios para este fim são collocadas na prensa tirando-se o 1° jacto de oleo a frio.

Saindo a massa agora da prensa é tirado do sacco e passa-se novamente no moinho para triturar e em seguida volta para a prensa tirando o segundo jacto a frio. Este oleo assim obtido é de primeira qualidade, superfino.

Em seguida a massa volta ao moinho e antes de ir para a prensa esta massa é aquecida numa temperatura entre 35-48.° C., que não deve ser passada. Convem, portanto, com um thermometro acompanhar e ter o maximo cuidado.

Em seguida passa para a prensa tirando o 3.° jacto de oleo que é de qualidade inferior, mas excellente para fins industriaes.

Ha industriaes que tiram ainda um 4.° e 5.° jacto repetindo as mesmas manipulações citadas para o 3.° jacto.

No caso que depois do 1.° jacto de oleo a massa se torna muito dura, costuma se misturar-a com 3-5 % de agua, facilitando assim o trabalho de extracção e augmentando mais o rendimento de oleo.

Do cuidado empregado durante estas varias manipulações necessarias para a extracção do oleo depende o rendimento e a qualidade de cada jacto obtido.

Pode-se calcular trabalhando de accordo com as indicações referidas, por 100 kg. de amendoas, o seguinte resultado:

1.° jacto — 18 — 20 litros.
2.° jacto — 7 — 10 litros.
3.° jacto — 8 — 10 litros.
4.° jacto — 5 litros.
5.° jacto — 2 — litros.

Portanto, dos 50-52% de oleo existente no amendoim, uma boa extracção já apresenta a apuração de 40 %.

Agora convem filtar cada oleo obtido segundo os jactos separadamente pelas suas qualidades e purezas, colloração, e assim o oleo do 1.° jacto é superfino, o oleo do 2.° jacto é fino e o oleo do 3.° jacto é bom.

Além do precioso oleo extrahido do amendoim, ainda os residuos restantes contem apreciaveis principios nutritivos, que constituem um alimento de grande valor para as criações, conforme demonstra a seguinte analyse:

	Materia	Maximo
Materia azothada ..	36,00	40,50
Materia não azothada	31,60	36,80
Materia gordurosa .	8,40	9,80
Materia extractiva. .	6,80	6,90
Cinzas..	6,20	4,00

Portanto, além do oleo, a massa restante é prensada e cortada em forma quadrada ou retangular que entra no commercio sob a denominação de tortas, constituindo uma segunda fonte da exploração industrial. Estas tortas, além de serem um excellente alimento, são tambem um valioso adubo contendo azoto em alta percentagem e acido phosphorico.

Em conclusão, a cultura de amendoim e sua exploração industrial representa uma fonte de riqueza principalmente para a Agricultura Nacional em proveito individual e collectivo.

O Berne do Gado

SUA PROPHYLAXIA E DESTRUIÇÃO

De todos os males, o que mais prejuizo e maiores soffrimentos causa ao gado é o berne. Em certas épocas do anno, o gado apresenta-se cheio de tumores purulentos, principalmente no quarto dianteiro, nas proximidades da espinha dorsal. Dentro desses tumores encontra-se uma larva alongada cujo corpo é formado por uma serie de anneis. E' a essa larva que se dá usualmente, o nome de berne. Elle representa sòmente um periodo no cyclo da vida de uma especie de moscas, dos quaes, os que mais commummente, atacam o gado vacum, são a **Hypoderma Bovis** e a **H. lineatum**. A primeira e a maior das duas e della se distingue a segunda, por ter longitudinalmente, nas costas, uma serie de listas onde provém o seu nome.

Estas moscas não tem ferrões por meio dos quaes possam picar o gado, e, durante o seu curto periodo de vida, não tomam alimento de qualquer especie. Voam com um zumbido pouco perceptivel, procurando alcançar os pontos mais proximos das juntas das pernas do animal, de referencia os meios trazeiros.

Attingida a sua méta, começa o trabalho de postura dos ovos, trabalho esse que ella faz com uma ligeireza espantosa.

Cada especie de mosca põe os ovos de modo differente. A **Hypoderma bovis** põe um só ovo nas proximidades da raiz do pello, ao passo que a **Hypoderma lineatum** põe diversos ovos, em fila, no mesmo pello. Os ovos de ambas as especies são semelhantes, tendo cerca de um millimetro de comprimento. De formato alongado, elles são providos nas duas das extremidades de uma especie de franja, que se adapta perfeitamente ao pello do animal. Cerca de dias depois da postura, abrem-se os ovos para dar saida á larva, a qual tem um comprimento de oito decimos de millimetro e está provida de ferrões, extraordinariamente grandes para o seu tamanho. A larva desce pelo pello, e, usando o ferrão como ponto de apoio, perfura o couro, penetrando no corpo.

Depois de ter penetrado no couro, não se sabe ao certo o que acontece á larva; em pouco tempo, porém, ella apparece no esophago do animal, onde passa a segunda phase de sua vida. Nessa phase a larva é alongada quasi cylindrica, o corpo quasi liso e os anneis desprovidos de filamentos salvo os da parte posterior. Do esophago a larva dirige-se para a região lombar do animal, escolhendo o ponto mais conveniente para passar por nova metamorphose. Por fim, em occasião propicia, deixa-se cahir do animal e procura o lugar conveniente, na terra, para se transformar em mosca.

PROPHYLAXIA E DESTRUIÇÃO

— A prophylaxia do berne tem sido encarada por diversas faces. A que, á primeira vista, parece mais acertada e mais directa, é a exterminação da mosca. Isso, porém, é mais difficil do que parece. A mosca vive pouco tempo e, naturalmente, isso faz com que ella cumpra a sua missão de procriar dentro do mais curto prazo possivel. Para evitar que ella cause qualquer mal, ter-se-ia que atacal-a logo ao sair do casulo.

Como não se póde saber onde está o casulo em via de se abrir torna-se impossivel exterminal-as antes que deponham alguns ovos.

O uso de um insecticida torna-se tambem difficil. Espalhal-o em todo o pasto é obra impossivel pela despeza que acarretaria. Se, o applicasse directamente no animal, a chuva em pouco o removeria e o proprio animal, ao se deitar ou roçar pelas ramagens, faria com que se perdesse uma grande parte. Um meio mais efficiente seria a criação de passaros que se alimentassem, quer das moscas quer das larvas, como fazem os anús com os carrapatos.

Para a destruição das larvas recommenda-se uma combinação de fumo (tabaco) e cal. Em um vaso contendo 10 litros de agua ajuntam-se tres kilos de fumo em pó ou picado e tres kilos de cal virgem, ou o dobro de cal extincta ou cal commum de boa qualidade, agitando-se a mistura de vez emquando. No dia seguinte côa-se e emprega-se o liquido obtido, podendo-se mesmo empregal-o sem ser coado. A applicação é feita com o pincel commum, tomando-se o cuidado de fazer com que o remedio attinja a larva e não fique só á roda ou nas bordas do tumor.

Esta formula, proscripta por CARPENTER, traz consigo a autoridade deste scientista, que além de ser um dos mais notaveis professores da Universidade de Dublin, se dedica ha mais de vinte annos ao estudo do berne. Sempre, porém, que se mata a larva por meio de medicamento, continua o seu corpo no local e só é demoradamente reabsorvido, expondo assim o animal a se envenar com os productos que por ventura, venham a resultar da decomposição delle. O meio mais seguro e o que deve ser empregado de preferencia a todos os outros é espremer a larva e destruil-a. O risco de inflammação é pequeno e pode ser evitado usando-se algum desinfectante tal como creolina".

(Da Revista dos Criadores).

Informações Uteis

"A oliveira cresce na Asia e na Europa, na Africa e na America. No Rio Grande do Sul e em São Paulo já ha pequenas plantações com resultados apreciaveis. O Uruguay ha muito que cultiva a oliveira. Mas com as compras de azeitonas e azeite de oliveira dispendemos em 1936 um total de 40.700 contos.

Na plantação do tomateiro deve-se ter em vista a necessidade da planta receber plenamente o calor e a luz solar, visto ser um vegetal oriundo das partes quentes onde ha abundancia da luz e do sol.

No Brasil, pelo menos no Estado de São Paulo e no do Espirito Santo já se tem dispensado alguma attenção á importante cultura do "tungue" havendo já algumas emprezas particulares iniciado as culturas destinadas á exploração industrial da preciosa semente. Em São Paulo os estudos experimentaes se realizaram na Estação Experimental de Piracicaba.

SENHORAS

PARA SUSPENSÃO ou FALTA de MENSTRUAÇÃO. Dist. Allemã.
A' VENDA NAS PHARMACIAS E DROGARIAS

Em beneficio da industrialização do pescado

O ministro Fernando Costa resolveu — aguardando a promulgação dos codigos de Caça e de Pesca, por se tratar de assumpto de urgencia — designar uma commissão para o immediato estudo da regulamentação de dispositivos da lei n. 291, de 28 de fevereiro de 1938, relativos á concessão de emprestimos aos industriaes de pesca e a installação e fiscalização das fabricas de conservas e sub-productos de pesca.

A commissão designada está composta dos seguintes senhores: professor Candido Firmino de Mello Leitão; commendador Henrique Lage; armador de pesca Carlos Netto; industrial de pesca Luiz Alves da Silva; sr. Elzamann de Magalhães e Ascanio de Faria, respectivamente funccionarios e director do Serviço de Caça e Pesca.

PUBLICAÇÕES

ALMANACH D'"O PENSAMENTO" PARA 1939

(Vigesimo setimo anno)

Temos em nossa mesa um exemplar desta util e interessante publicação que, desde ha 27 annos, a Empresa Editora "O Pensamento" vem fornecendo, annualmente, ao publico brasileiro, com o mais brilhante successo. O Almanach de 1939 traz materias de grande utilidade para todas as classes sociaes, e além das partes dedicadas especialmente aos commerciantes, agricultores e homens de negocios, trata de assumptos recreativos, scientificos e psychologicos, como se póde vêr pelo seu indice: Calendario para 1939; Taboa planetaria; Taboa Lunar e seu emprego; Os Governadores do Ascendentes; Tempo favoravel; Valor das côres; Taboa dos dias favoraveis e desfavoraveis em 1939; Horoscopo do anno de 1939; Influencia da Lua Nova em 1939; Horoscopo de S. Paulo para 1939; Dois amigos; Os encantadores de serpentes; A Astrologia e as côres; Notas de agricultura e pecuaria; Receitas diversas, etc.

Recommendamos aos nossos leitores a acquisição desta preciosa e popularissima publicação e agradecemos á Empresa a offerta que nos fez de um exemplar.

A Criação Industrial de Perús

Por F. A. Fontenelle de Araujo
Especial para o DIARIO CARIOCA

Nas suas duas ou tres posturas annuaes a perúa põe, no maximo, 60 ovos, os quaes, comparados aos de galinha, apresentam uma casca mais grossa e maior tamanho.

COLLECTA — Não se deve deixar o ovo por muito tempo exposto ao sol, isto é, no logar que a perúa escolheu para pôr. O calor exexagerado influe no desenvolvimento do germe do ovo, enfraquecendo o embrião.

AREJAMENTO — Os ovos de casca suja por excremento ou sangue devem ser limpos por meio de um panno humedecido n'agua morna e desinfectados com outro molhado em alcool. Isso serve para matar os "germes de certas doenças.

CONSERVAÇÃO — Depois de convenientemente arejados, á noite, são os ovos guardados em um armario cujo ambiente seja isento de poeira e mais ou menos secco, com temperatura variando entre 10° e 13° C. Diminue-se a evaporação cobrindo-os com um pedaço de panno.

SELECÇÃO — Antes de serem postos na chocadeira, os ovos são seleccionados. Os que apresentarem casca muito fina, fórmas esquisitas, grandes demais ou excessivamente pequenos, não servem porque iriam produzir aves aleijadas ou fracas, no caso de chegarem a nascer.

A INCUBAÇÃO

CHOCADEIRA — Com uma chocadeira para ovos de galinha consegue-se incumbar os de perúa, contanto que se augmente o supprimento de humidade durante a operação.

Os factores que influem no bom exito da incubação resumem-se:

1 — Completa limpesa e desinfecção da chocadeira.

2 — Controle de temperatura, ar e humidade.

3 — Frequente viragem e refrescamento dos ovos.

Lava-se a chocadeira, por dentro e por fóra, com agua e sabão, esfregando-a com um panno. A desinfecção é geralmente feita com formol puro, posto numa lata. Durante cerca de uma hora mantém-se a chocadeira fechada. Para activar a evaporação do desinfectante, pode-se deixar a fonte calorifica da chocadeira funccionando. Terminada a operação, abre-se a incubadora para que desappareçam os odores deixados pelo formol.

CALOR — Augmenta-se todas as semanas, conforme se vê na tabella abaixo:

1ª semana — 38° C.
2ª semana — 38°,5 C.
3ª semana — 39° C.
4ª semana — 39,5 C.

Deve-se evitar que o thermometro descance sobre um dos ovos. Um descuido desses pode causar sérios prejuizos á incubação. Se esse ovo fôr infertil o thermometro irá indicar uma temperatura mais baixa do que a verdadeira da incubadora.

Como sabemos, o ovo infertil apresenta uma temperatura mais baixa do que o fertil.

AR — Tambem é necessario á vida do embrião. Na primeira semana deixa-se aberto 1|4 do orificio de entrada do ar na chocadeira, augmentando-se, semanalmente, de outros 1|4, até ficar completamente livre a passagem. Todavia, deve-se ter o cuidado de não exaggerar, para evitar que os ovos se ressequem muito.

HUMIDADE — Regula-se com o fim de evitar o resseccamento dos ovos. Tambem augmenta semanalmente, como se verifica abaixo:

1ª semana — 60-65.
2ª semana — 65-70.
3ª semana — 70-80.
4ª semana — 80-85.

Para isso, mantém-se um hygrometro na sala de incubações. No caso dessa sala ser pouco humida, molha-se frequentemente o chão ou mantém-se vasos ou latas com agua para compensar. Nesse caso prefere-se o chão de terra batida ao de cimento.

Um meio pratico de saber-se o grão de humidade necessitada pelos ovos é examinal-os no ovoscopio. Se a sua camara de ar estiver muito grande, é porque estão muito ressecados, necessitando, portanto, de bastante humidade Se possuirem muita agua, a camara de ar se apresenta pequena.

REFRESCAMENTO — Faz-se do terceiro dia de incubação até as vesperas da eclosão. Retiram-se as gavetas da chocadeira, deixando-as sobre uma mesa afim de que os ovos baixem de temperatura. Pode-se seguir a tabella:

1ª semana — Durante 5 minutos.

2ª semana — Durante 10 minutos.

3ª semana — Durante 15 minutos.

4ª semana — Durante 20 minutos.

Essa operação se faz diariamente, duas vezes. Ao serem recollocadas as gavetas, é aconselhavel trocar a posição das mesmas, de fórma que o lado que antes estava voltado para a porta da chocadeira fique para os fundos. Assim, os ovos receberão um calor mais uniforme.

VIRAGEM — Tem por fim evitar que o embrião fique aderido á membrana da casca do ovo. Como o refrescamento, é feita duas vezes ao dia, de manhã e á tarde. Conforme o typo de chocadeira, pode ser feita a mão ou mecanicamente.

Começa no 3° dia de incubação e termina nas vesperas da eclosão.

MIRAGEM — Mais ou menos no 7° dia de incubação examinam-se os ovos no ovoscopio. Só continuarão na chocadeira aquelles que apresentarem um ponto preto na gema e uma infinidade de vasos sanguineos irradiando para todos os lados, á semelhança de pernas de aranha. Esses ovos são ferteis. Os outros, claros ou de embrião morto, são retirados.

ECLOSÃO — Dá-se mais ou menos no 28° dia de incubação, embora haja casos de nascimentos mais adeantados e mais atrazados. Nas vesperas ou dia antes, não se mexe mais na chocadeira.

(A seguir, Criação).

Para incrementar a exportação do milho

CRIADAS PELO MINISTRO DA AGRICULTURA AS COMMISSÕES DE CLASSIFICAÇÃO E FISCALIZAÇÃO

Empenhado como se acha o governo em promover, com a indispensavel segurança e garantia, o desenvolvimento da exportação de milho para o estrangeiro, o senhor ministro Fernando Costa determinou providencias no sentido de serem iniciados pela Directoria de Organização e Defesa da Producção, os trabalhos de classificação e fiscalização da exportação de milho na forma prevista no regulamento approvado pelo decreto n. 3.000, de 17 de agosto de 1938.

Assim, tendo em vista o disposto no artigo 15 do regulamento em apreço, fez s. ex. baixar portarias criando commissões de classificação e fiscalização de milho no Pará, Maranhão, Ceará, Rio Grande do Norte, Parahyba, Pernambuco, Alagôas, Sergipe, Bahia, Espirito Santo, Districto Federal, São Paulo, Paraná, Santa Catharina e Rio Grande do Sul, com séde nos principaes portos de exportação. Nos demais portos serão, á medida das exigencias do serviço, criados postos de classificação e fiscalização subordinados, em cada Estado, ás respectivas commissões.

DR. BRANDINO CORRÊA

Molestias do apparelho Genito-urinario no homem ou na mulher — OPERAÇÕES — Utero, Ovarios, prostata, rins, bexiga, etc. Cura rapida por processo moderno sem dôr da

Gonorrhéa

e suas complicações — Prostatites, orchites, cystites, estreitamentos, etc. Diathermia. Darsonvalização — Rua da Assembléa n. 23-sob. das 14 ás 18 hs. Domingos e feriados ás 17 horas

Dr. Water B. Moreira

Molestias de utero, ovarios, partos e operações
RES.: FERREIRA DE ANDRADE, 12 — Tel. 29-3460
CONS.: ARCHIAS CORDEIRO N. 198-sob.

Dr. Oswaldo Barbosa

PROF. DE CLINICA MEDICA DA FACULDADE DE MEDICINA DO PARA'
Doenças do figado, estomago, pulmões e coração
Installações completas de electricidade medica, raio X, alta frequencia, banhos hydro-electricos e de luz, raios infra-vermelhos e ultra-violetas
EXAMES DE LABORATORIO
CONSULTORIO, 7 de Setembro, 135, 3.° and. 22-0598
RESIDENCIA — Rua Paulino Fernandes, 82 — Botafogo — 26-2231

Ovos Frescos de Granja

RECEBIDOS DIARIAMENTE DOS AVIARIOS FILIADOS A
COOPERATIVA DOS AVICULTORES

São vendidos nas seguintes casas:

SOCIEDADE COMMERCIAL AGRICOLA LTDA.
Rua São Pedro, 172.
CASA DO OVO
Rua Duvivier 23, Copacabana.
CONFEITARIA COLOMBO
Rua Gonçalves Dias, 32/6
CONFEITARIA VIENNA
Rua Copacabana, 209.
CASA MADELON
Rua Bolivar, 35 — Copacabana.
AO BOM MARCHE
Rua Copacabana, 559
CONFEITARIA RIO-PARIS
Rua Copacabana, 709
CASA DA CRIANÇA
Rua Visconde de Pirajá, 484 — Ipanema.
CASA HEIM
Rua Republica do Perú, 115.
CASA BLUMENAU
Rua Republica do Perú, 91.
CASA CARVALHO
Avenida Rio Branco, 168.
CASA MALTA
Avenida Rio Branco, 159.
ARMAZEM IMPERIO
Rua das Laranjeiras, 410
CONFEITARIA TIJUCA
Rua Conde de Bomfim, 346 — Praça Saens Peña
PANIFICAÇÃO ROYAL
Rua Barão de Mesquita, 673 — Andarahy
CASA IMPERIAL
Rua Voluntarios da Patria, 339 — Botafogo.
CONFEITARIA OLINDINA
Rua Conde de Bomfim, 804 — Tijuca.
ARMAZEM E BAR SANTA ROSA
Rua Barão de Bom Retiro, 700 — Grajahú.

Todas as informações serão prestadas na séde da Cooperativa, á Avenida Maracanã — Telephone: 28 6718

A Mandioca é Originaria do Nosso Continente

Emquanto Java exporta acima de 140 mil contos, o Brasil não chega a exportar 4 mil — O que é preciso fazer

"A mandioca tambem era originaria do nosso continente, mais hoje floresce noutras regiões. Em 1936, Java uma área de cerca de 300 mil hectares de mandiocaes e as exportações de productos de fecula de tapioca attingiram a 11,8 milhões de guilders, isto é acima de 120 mil contos na nossa moeda. Nos nove primeiros mezes de 1937 essas vendas montaram a 13 milhões e 500 mil guilders, cerca de 140 mil contos da nossa moeda. Os Estados Unidos importavam acima de 3 milhões de dollares, ou cerca de 60 mil contos de tapioca, na maior parte de Java.

Entre nós a planta, que os classificadores botanicos subdenominavam de "utilissima", ainda não teve um desenvolvimento industrial conveniente. As cifras da producção de tapioca ainda são insignificantes, em comparação com as de outros paizes. 1936 exportamos apenas 3.700 contos de farinha para o exterior.

Os Estados Unidos que, constituem, como se vê um grande mercado para esses productos não consomem maiores quantidades da tapioca e da farinha do Brasil por não apresentarem as mesmas um typo commum que possa servir de base de consumo. O escriptorio de Informações do Brasil em Nova York, informava resentemente que os importadores americanos "lembram aos productores brasileiros a conveniencia de estudarem os methodos empregados em Java para a secagem e o ensacamento uniformes da tapioca e da farinha de mandioca.

A nossa exportação de mandioca tende a desapparecer pelo menos no futuro immediato. E' que consumindo o Brasil cerca de um milhão de tonelladas de trigo deve dispor de 200 mil toneladas de mandioca para a mistura da farinha, de accordo com a lei.

Com o desapparecimento da mandioca nos esquecemos de exportação, desappareceráõ tambem o polvilho, a tapioca e a araruta.

Esta ultima, que produz um mingáu de grande valor nutritivo, além de ser utilizada na confecção de doces, apresenta condições muito favoraveis para competir nos mercados estrangeiros.

(Do "Correio da Asia").

Casa Guiomar

CALÇADO "DADO"

FOI E O SERA' A MAIS BARATEIRA DO BRASIL — LANÇA NO MERCADO NOVIDADES DE SUA CRIAÇÃO

40$ Pellica marron, preta e azul.

30$ Branco e preto, branco e marron, pellica preta e marron.

Branca, azul, verniz e rosa. 18 a 26, 16$ — de 27 a 32, 18$.

PORTE:
Sapato . . . . . . 2$500
Alpercata . . . . . 1$500

Julio N. de Souza & C.ia

AV. PASSOS, 120 — RIO
Tel. 43 4424

HEIDER VILLARES SUCENA

J. ARAUJO VILLELA

ADVOGADOS

Patrocinam causas civeis e commerciaes adeantando custas — Representantes nos Estados. — Escriptorio: RUA OUVIDOR, 183 - Salas 204-205. — Tel. 42-7802 e 42 6693.

As Origens do Dinheiro

A. E. TAUMER — (Escrip. norte-americano)

Se, por meio de alguma machina miraculosa ainda nem imaginada, fosse possivel ouvir tudo o que se conversa simultaneamente no mundo inteiro, verificar-se-ia que o assumpto da maioria das palestras e discussões é o dinheiro. E assim tem sido o mundo ha tanto tempo que seria difficil avaliar a data em que nasceu tão nocivo habito humano.

Provavelmente, em alguma tribu primitiva que lutava pela subsistencia na Mongolia ou nas selvas escaldantes dos tropicos, um negociante pre-historico conseguiu obter um objecto que desejava entregando, em troca, um outro objecto raro, e desde então se tem verificado, no nosso pequeno planeta, uma sequencia de factos interessantes e curiosos relacionados com a procura constante de um certo objecto, variavel conforme a época e a região e hoje chamado dinheiro.

Na China antiga, um homem, para ser considerado verdadeiramente rico, tinha que possuir cem mil conchas marinhas de um certo typo, segundo informa uma das mais velhas obras da literatura chineza, escripta por Ya-King. Hoje, na ilha Salomão, essas mesmas conchas são usadas ainda como base para a acquisição de certos objectos.

Uma pessoa que fosse jogar numa machina "caça-nickeis" na ilha de Yap ver-se-ia em grandes difficuldades, pois as moedas daquelle recanto do mundo são tão grandes quanto rodas de automovel, e, o que é peor, feitas de pedra. Uma antiga lenda do paiz descreve como um homem que adquiriu um enorme "specimen" desse dinheiro teve de passar por grandes aventuras devido ao seu transporte. Depois de horas terriveis enfrentando uma violenta tempestade quando transportava a grande "mazuma" para a sua villa natal, a jangada em que viajava terminou por naufragar, submergindo a pedra. Não obstante, havia testemunhas da integridade moral do felizardo ,e de que elle realmente possuia a grande pedra, de modo que, de accordo com um invejavel costume local, a gigantesca moeda continuou tendo tanto valor para as transacções como se estivesse ainda nas mãos do seu dono. Se esse costume existisse nos orgulhosos paizes chamados civilizados, uma pessoa que tivesse um milhão de dollares a bordo de um vapor naufragado, como o "Lusitania" ou o "Atlantic", seria tão rica como outra que possuisse a mesma quantia nas caixas fortes de um banco...

Por falar de um milhão de dollares; sua posse é um dos sonhos mais acalentados de muita gente por este mundo afora. Mas quantos, até hoje, tiveram o privilegio de ver toda esse dinheiro amontoado de uma só vez? Não muitos, parece-me. Em moedas de um dollar de prata, formaria uma pilha de um pé quadrado de largo por mais de 103 pés de altura, e se transportado num carro de mão commum acabaria por esmagar o pequeno vehiculo com o seu peso. Para que todo esse dinheiro fosse transportado por braços humanos, seriam necessarios 37 homens cada um carregando o peso de 100 libras.

Por mais estranho que pareça, existem homens, hoje, cuja fortuna está além da concepção vulgar de valores e cujo dinheiro, todo em moedas, não poderia ser transportado por uma só pessoa durante toda a sua vida, ainda que trabalhando dia e noite e carregando vinte dollares de cada vez.

Quasi todos os metaes — o cobre, o chumbo, a prata, o zinco, o ouro e até a platina — têm desempenhado importantes papeis na cunhagem do dinheiro no mundo inteiro. O logar primordial entre todos cabe, entretanto, ao ouro, o causador de alguns dos mais importantes e mais horrorosos incidentes da historia universal. Durante os dias inesqueciveis em que a California foi o Eldorado para onde accorriam aventureiros de todos os recantos do paiz e da terra em busca de rapida fortuna, uma "pitada" de pó de ouro era o preço de um "drink" e os "garçons" dos "bars" eram pagos de accordo com o tamanho de seus polegares, os quaes, quando grandes, asseguravam uma maior quantidade do precioso pó. As duas moedas hoje mais valiosas pela sua base metallica são duas peças de cincoenta dollares cunhadas nos Estados Unidos em 1877. Essas preciosas moedas, que têm, cada uma, gravadas cinco aguias, são de duas polegadas de diametro e 1/8 de polegada de expessura, não havendo nenhum outro "specimen" da mesma emissão em todo o mundo. As duas valem hoje cerca de vinte mil dollares.

As moedas antigas foram sempre de importancia extraordinaria para os estudos do archeologista, do geographo e do pesquisador da pre-historia, pois nellas estão gravadas algumas das melhores informações a respeito das datas e dos costumes de muitos povos que habitaram a terra ha seculos e millenios. Quando o Cometa de Halley foi visto em nosso planeta nos velhos tempos romanos, o poderoso governo da actual capital fascista determinou uma emissão de dinheiro com um desenho do desconhecido astro, tornando possivel aos investigadores constatar a data em que occorreu aquelle facto.

Ao que parece, as mais antigas moedas de metal foram gravadas na China. A principio, o objectivo era apenas ter uma cópia de qualquer objecto em escala menor, afim de manifestar a fé que o povo depositava na sua religião. Mais tarde, esses primeiros esboços de dinheiro passaram a ser feitos de tal modo que se assemelhassem com os objectos em troca dos quaes deviam ser entregues. Formas do corpo humano, para a acquisição de roupas, pás ou enxadas minusculas para symbolizar instrumentos de agricultura e espadas para a compra de material de guerra e cortante. A evolução continuou e as moedas com a forma de facas deixaram de ter o gume, ficando apenas o cabo e mais tarde somente parte do cabo.

Agora, imagine-se o leitor caminhando pelo Hollywood Boulevard seguido de uma vacca, afim de comprar uma entrada para um dos grandes cine-theatros, ou tentando pagar a sua passagem de bonde com uma peile de carneiro. No emtanto, isso não é tão estranho, por exemplo, no Caucaso, onde as vaccas são ainda o principal meio de transacção. Ali um boi vale duas vaccas, duas vaccas valem vinte carneiros, etc.. Aliás, o gado desempenhou importante papel no inicio de nossa civilização occidental. A palavra allemã "vieh" provem de gado e dahi a palavra ingleza "fee" (pagamento).

Houve um tempo na Nova Inglaterra em que, para ser considerada em boa situação financeira, bastava ter a pessoa um bolso cheio de pregos de ferro. Na Peninsula Malaya as moedas são fixadas ou amarradas aos galhos de pequenos arbustos que se transportam nas viagens e para as compras. Todas as vezes que é preciso gastar dinheiro, retira-se uma moeda da arvore e quebra-se o galho, lançando-o fóra.

Desde os primeiros ensaios de standardização do dinheiro, dando-lhe a fórma e as dimensões approximadas que tem hoje nos diversos paizes, os falsarios têm tido numerosas opportunidades de desenvolver suas propensões. Por outro lado, muitos monarchas inescrupulosos, controlando por completo a riqueza monetaria de seus paizes, tornaram-se fabulosamente ricos por meio de uma operação muito simples que consiste em reduzir o valor de um metal precioso com a annexação de um outro mais ordinario. Quanto a raspar as moedas, é um velho costume que muitos prejuizos tem dado aos cofres publicos de muitos paizes.

As autoridades dos Estados Unidos, verificando a força e a organização das quadrilhas que têm de enfrentar, resolveram recorrer ao auxilio dos scientistas para exterminar os contrabandistas parasitarios que infestam o paiz, empregando hoje, na fabricação do dinheiro-papel, uma tinta especial que nunca sécca por completo e é completamente differente de qualquer outra. Para verificar isso, basta esfregar sobre um papel branco uma cedula de qualquer quantia: nota-se logo que a tinta passará em parte para o papel branco. Muitos outros detalhes constituem verdadeiras armadilhas contra os contrabandistas, sobretudo no que se refere aos tons das letras, dos numeros, das assignaturas e das photographias nas notas do Thesouro verdadeiras.

Na Africa Central, os pellos negros e compridos da extremidade da cauda dos elephantes eram ha pouco tempo de enorme valor monetario, valor este que só começou a decrescer quando appareceram nas selvas bravias daquella região os caçadores europeus e americanos com suas poderosas armas de fogo, matando elephantes em massa.

Tambem em Roma, durante muito tempo o cobre foi usado como principal metal na cunhagem de moedas, até se tornar tão abundante que somente um boi tinha a força sufficiente para conduzir uma bolsa com dinheiro bastante para as compras usuaes de uma familia inteira. O cobre é, aliás, o metal até hoje mais empregado em todo o mundo na fabricação de moedas. Na Africa Central, os nativos do Congo derramam o cobre derretido em formas que representam grandes cruzes, e com um desses "specimens" de "mazuma" podem comprar uma mulher entre as maiores bellezas de ebano da região. Nos Estados Unidos, somente por ser de um paiz tão afastado e pouco visitado, uma dessas cruzes não valeria mais do que trinta centavos.

Na terra do Sol da Meia Noite, uma esposa podia ser adquirida, ha muito tempo, em troca de um certo numero de anzoes de pesca, e nos primeiros tempos coloniaes de Virginia, era possivel comprar uma mulher por determinada quantidade de tabaco.

Quanto aos estabelecimentos bancarios, elles são mais antigos do que Mathusalem. Ha cinco mil annos já se escreviam notas promissorias em blocos feitos de barro que se tornaram conhecidos após as excavações das antigas ruinas da Assyria. Um dos primeiros estabelecimentos bancarios existiu em Babylonia, sob a firma Egibi & Cia. Acredita-se, entretanto, que as mais velhas emissões de dinheiro-papel tiveram logar na China, no reinado de Wu-ti, 140 annos antes de Christo.

A menor moeda até hoje feita em todo o mundo foi encontrada no sul da India, e tão pequena é que seriam necessarias 412 dellas para obter o mesmo peso de um dollar de prata. Para lêr as inscripções dessa moeda torna-se preciso usar poderosa lente.

Um nativo de certa região da Ethiopia ficaria maravilhado se se encontrasse no grande Deserto de Sal do sul de Utah, onde milhões de toneladas de crystaes de sal cobrem o terreno até onde a vista alcança, pois, nas montanhas do remoto "hinterland" africano o sal é usado como dinheiro. Um caminhante educado que encontre um amigo nas estradas pouco convidativas daquellas regiões agrestes offerece um pouco do seu dinheiro para o amigo lamber.

Detenhamo-nos por um momento e voltemos ás paginas da historia, á procura das origens e dos ancestraes do "Dollar Todo-Poderoso". Este pequeno disco de prata tem sido responsavel pela ascensão e pela ruina de homens sem conta, e desde que iniciou a sua marcha de constante progresso outras moedas semelhantes passaram a ser cunhadas por outros paizes. Da Hespanha vieram as famosas "moedas do oito", assim chamadas devido a um "8" grande sobre uma das suas faces e destinado a mostrar que se tratava de uma peça de oito reaes. Durante algum tempo, essas moedas tiveram grande movimento em todos os grandes emporios do commercio mundial, chegando, quasi, a eclipsar o recem-nascido dollar. Para a cunhagem desse dinheiro os hespanhoes realizaram importantes emprehendimentos e verdadeiros assaltos na America, e talvez nenhum capitulo da historia esteja mais cheio de aventuras e sangue.

Foi no periodo em que os homens de todo o mundo estavam num estado de quasi loucura em busca de riquezas, e centenas, milhares de colonias appareceram em todos os recantos do Novo Mundo, em quanto ouro, prata e diamantes em quantidades inimaginaveis eram mandados para a Europa, afim de encher os cofres dos paizes dominadores.

Quando os Estados Unidos organizaram um serviço monetario, escolheram o dollar britannico em vez do peso hespanhol.

Assás conhecida é a historia de John Hull e seu "shilling de pinheiro". Esse activo cidadão começou o seu negocio fabricando "moedas coniferas" para as colonias que vieram a formar os Estados Unidos. De cada porção que entregava á circulação, porém, ficava com algumas, tornando-se tão rico e poderoso que, ao casar sua filha, collocou-a sobre um prato duma gigantesca balança e sobre o outro amontoou as mais valiosas de suas moedas até chegar ao peso da moça. Esse foi o presente de nupcias, um dote que naquelle tempo era quasi real. Ao mesmo tempo em que os pobres habitantes da Nova Inglaterra aproveitavam a opportunidade para resgatar suas hypothecas com os bemvindos "shillings de pinheiro", no Canadá empregavam-se cartas de baralho como dinheiro.

Como se vê, existem tantas especies de dinheiro como raças e sub-raças humanas, havendo actualmente mais de 35.000 typos de moedas. Além do mais, em muitos recantos do nosso pequeno mas complexo planeta o dinheiro não seria de nenhuma utilidade. Em taes logares, é até mais commodo andar com os bolsos vazios do que carregados de dollares ou libras esterlinas.

Que é o dinheiro, então? — perguntará alguem. O dinheiro é um genio frio e sem vida cujo poder tem erguido nações e reduzido outras ao pó e ao captiveiro. Eleva os homens, por vezes, até as cumiadas da popularidade, para depois arrojal-os ao esquecimento e ao desprezo. Tem sido causador de grandes bens e de inenarraveis males. O dinheiro é tudo e nada a um só tempo...

Notas Para a Exegese de Um Livro de Poesia

Por MARIA H. NOSLEN

A poesia sempre foi concebida como a coisa mais elevada, mais proxima da libertação e da fuga ou da prece ou da perfeição. Na vida material existe infelizmente uma tendencia á annullação de valores espirituaes que empana a visão do Bello em sua totalidade e em seu esplendor. Tal inclinação tão propria á natureza humana conseguiu deformar a idéa mais pura da arte e suggerir modalidades de poesia cuja essencia não corresponde ao conceito do Bello e do Perfeito. Os tempos porém propendem a um regresso á verdadeira poesia, áquella que hontem, hoje e amanhã permanece incorruptivel. A grande Musa é assim a Musa divina, a Perfeita, a Extra-Temporal, a que não envelhece porque dispõe de outras realidades, de outras dimensões, de outros ambientes. A verdadeira Musa dispõe de representações differentes, visiveis a todos os que têm sensibilidade para enxergal-as; são parcellas de Belleza que ella poude incorporar descobrindo aos poucos a perfeição de suas maravilhas que só os eleitos conseguem contemplar. A verdadeira Musa do verdadeiro poeta é permanente e immutavel, vem dos tempos do Verbo e caminha impassivel e hieratica além da consummação das coisas. Condições particularissimas não me permittem traçar um panegirico de "Tunica Inconsutil". Limito-me a ordenar algumas notas sobre uma possivel exegese, á maneira de simples alumna de poesia, tentando fixar o que de novo representa esta obra em nossas letras.

Ao terminar as trezentas e tantas paginas do ultimo livro de Jorge de Lima, fica-nos a impressão de um mysterioso e transcendente cerimonial, de uma longinqua e ignota festa liturgica celebrada em épocas esquecidas e que aflorando do subconsciente de povos legendarios pudesse ser recomposta por um estranho officiante hodierno. Celebram-se nesse livro imposições de mantos, architectam-se monumentos votivos, o corpo incorruptivel da Musa é embalsamado para que os demonios não o offendam, passam grandes cortejos, viajam náus mysteriosas, narram-se funeraes de grãos-chefes orientaes, descrevem-se as gerações biblicas num dos mais longos poemas, distribue-se como na Parabola o Peixe a milhares de homens famintos, realiza-se a cerimonia do lava-mãos, e depois se realiza o immenso drama da total communhão christã.

O livro de Jorge de Lima é um vastissimo espectaculo em que o proprio homem individualmente representa um ser universal, é uma multidão de vozes e contem dentro de si arraiaes, acompanhamentos, coraes e desfiles. Assim a primeira impressão é do decorativo, do painel ou do quadro mural ou de grande parada. Mas em breve todo aquelle mundo se agita como no mais maravilhoso dos desenhos animados. Atrás daquelle complexo cerimonial numeroso, ha corpos intocaveis, enfaixados e perfumados, ha appellos, vozes, brados, poemas que datam de tempos immemoriaes quando o espirito pairava sobre as aguas.

Eu possuo olhos que vêm bramindo, chorando, correndo atras da verdade e das palavras de consolação. E estas palavras de consolação chegam afinal, existem abundantes neste livro de Jorge de Lima. E' das mais flagrantes mensagens de fraternidade, só comparaveis ás vozes eternas dos Livros Sagrados. Um tom de pura e solemne serenidade emana das paginas de "Tunica Inconsutil" e parece que ha em toda a extensão do livro mãos, mãos, mãos e gestos de uma immensa suavidade apostolica universal.

Ainda poderemos assignalar o desdobramento da personalidade, a multiplicação do "eu", o alongamento da estatura espiritual do poeta incorporando e abrangendo seres e coisas da Criação. A visão christã do universo penetra os mantos, a geologia global do mundo anda ubiquo com as prophecias e tem dimensões que ninguem sabe. Ha no decorrer do poema uma fragmentação sommatica da criatura e o poeta passeará com a cabeça suspensa aos dedos como uma lanterna que indicará aos pés o caminho apagado. Existe um ventriloquo dentro do ser, e elle se debruçará sobre a sua voz e escutará as vozes que vêem nella, as resonancias de si proprio e a espalhará pelas aguas e pelos continentes. Anoto um "leit-motif" de distribuição, de transubstanciação, de communhão, de fusão dentro da humanidade. Volta a este livro a restauração da Sabedoria, a restauração da Justiça que ordena a dar a Cesar o que é de Cesar e dar o proprio Cesar a Deus em Quem a ephige de Deus está gravada como uma moeda humana. Tudo deve ser recomposto e por isso o desespero sobrevem todas as vezes em que houver mutilação. E' a "Tunica Inconsutil" um poema complexo, marco de uma nova phase de nossa literatura e um caminho que se abriu neste anno de graça de mil novecentos e trinta e oito.

FERIDAS. RHEUMATISMO E PLACAS SYPHILITICAS
ELIXIR DE NOGUEIRA

Touring Club do Brasil

EM TORNO DO "MEZ DA INDEPENDENCIA" — A "SEMANA DA ASA", DE 1938 — ELABORAÇÃO DE UM ANTE-PROJECTO DE LEI DE TURISMO — CONVITE AOS MEMBROS DO CONSELHO FEDERAL DE COMMERCIO EXTERIOR

Sob a presidencia do dr. Juvenal Murtinho Nobre, reuniu-se a directoria do Touring Club do Brasil, que tratou de varios e importantes assumptos.

Por proposta do sr. Murtinho Nobre foi lançado na acta um voto de pezar pelo fallecimento de pessoas da familia dos directores Edmundo Miranda Jordão e Alberto Carlos Mayall. O sr. Mayall agradeceu, em seu nome e no da familia enlutada, aquella demonstração de solidariedade moral de seus companheiros de directoria.

O sr. presidente disse ter recebido do dr. P. B. de Cerqueira Lima a incumbencia de agradecer a homenagem que lhe tinham prestado á Assembléa Geral e a directoria do Touring Club, fazendo-o presidente honorario perpetuo, fundador e grande benemerito da instituição que tantos serviços lhe deve.

O dr. Berillo Neves, vice-presidente, propoz, sendo unanimemente aceito, um voto de congratulações com o vespertino "A Noite, pela carinhosa attenção que vem dando ás festas tradicionaes do Brasil, a começar pelas festas de S. João, em junho, e pelas do "Mez da Independencia", que ora se celebram. O mesmo director communicou estar em organização, por parte do Aero Club Brasileiro e da Commissão de Turismo Aereo do Touring Club, o programma da "Semana da Asa", de 1938, que deverá revestir-se de exito excepcional. Nesse sentido houvera um entendimento entre o commandante Alvaro Araujo, da directoria do Aero Club e o orador em presença do dr. Murtinho Nobre.

O sr. Edgard Chagas Doria, a pedido do presidente, relatou as "demarches" já realizadas no sentido da cooperação do Club, para o ante-projecto de lei federal de turismo, de autoria do dr. Assis de Figueiredo, prefeito de Poços de Caldas, cujas idéas foram expostas, então, perante todos os directores.

Sobre o assumpto falaram os srs. Alberto Carlos Mayall e coronel José Maranhão, tendo este ultimo annunciado que, em tempo, dirigira ao sr. presidente da Republica um memorial sobre o problema turistico em nosso paiz.

Foi resolvido convidar-se o Conselho Federal de Commercio Exterior para visitar o Touring Club do Brasil.

A seguir, encerrou-se a reunião com a presença dos senhores Juvenal Murtinho Nobre, Berillo Neves, Alberto Carlos Mayall, Adriano Vaz de Carvalho, coronel José Maranhão e Edgard Chagas Doria.

Brasil Kennel Club

EXPOSIÇAO CANINA DE 1938

Tem sido grande o interesse dos proprietarios e criadores de cães desta capital, entre os quaes avultam os elementos de nossa alta sociedade, pela Exposição Canina organizada pelo Brasil Kennel Club, e que será levada a effeito hoje, de 12 ás 17 horas, no recinto da Feira de Amostras.

Quaesquer informações referentes ás inscripções de cães poderão ser obtidas na secretaria do club, á Avenida Rio Branco, 9, sala 104, até á vespera da Exposição.

Os cães inscriptos concorrerão aos bellissimos premios offerecidos pelo club, entre os quaes destaca-se a taça "Grande Premio Brasil Kennel Club".

A producção brasileira de cimento

PARIS, 24 — O jornal "Les Echos" publicou recentemente uma noticia sobre a producção do cimento no Brasil, informando que nesse paiz existem seis grandes fabricas de cimento, com a producção annual de 600.000 toneladas. — (A. N.).

Um jornal parisiense occupou-se com o problema universitario do Brasil

PARIS, 24 — O sr. Georges Raeders, no jornal "Amerique Latine", apreciando a obra do prof. Ernesto de Souza Campos, intitulada "Estudos sobre o Problema Universitario", occupou-se com esse problema em relação ao Brasil, fazendo um resumo da materia de accordo com o referido livro. — (A. N.).

O 2.° Congresso Philatelico Brasileiro

SUA REALIZAÇÃO NESTA CAPITAL JUNTAMENTE COM A EXPOSIÇÃO INTERNACIONAL BRAPEX

Em conjunto com a 1ª Exposição Philatelica Internacional Brapex, realizar-se-á nesta capital, de 23 a 25 de outubro proximo, o 1º Congresso Philatelico Brasileiro, cujo objectivo é o estudo e debate dos problemas relacionados com a philatelia nacional. O Congresso será constituido de membros officiaes e adherentes. Todas as sociedades philatelicas do paiz foram convidadas a tomar parte no certame, estando desde agora estabelecido o apoio de muitos desses gremios.

Haverá duas sessões plenarias: de abertura e de encerramento, ficando instituido o seguinte programma: 1ª Secção — Sociedades Philatelicas — a) organização; b) regulamentação; c) relação entre sociedades.2ª Secção — Relações de Philatelia com outras instituições (governo, correio, imprensa, radio, escola); 3ª Secção — Technica Philatelica. Producção do sello. 1) Impressão; 2) Papel; 3) Côr; 4) Gomma; 5) Perfuração. Caracter do sello (usado, prova, especime e sello normal). Condições do sello. Organização de collecções. 4ª Secção — Material Philatelico. 5ª Secção — Publicações philatelicas. 6ª Secção — Exposições philatelicas. 7ª Secção — Transacções Philatelicas. 8ª Secção — Outros assumptos.

As theses deverão ser enviadas ao Congresso segundo esse programma. Tambem por occasião da Brapex será realizado outro grande empreendimento philatelico: trata-se do 1º Congresso Philatelico Sul-Americano, onde talvez seja fundada a Federação das Sociedades Philatelicas do nosso continente.

A extracção de oleo de grãos de café interessa o norte da Africa

CASABLANCA, (Marrocos), 24 — O jornal "Presse Marrocaine", desta cidade, divulgou recentemente com desenvolvido commentario, a noticia das experiencias realizadas no Brasil para a extracção de oleo dos grãos do café, oleo que poderia ser empregado na fabricação de sabonetes. — (A. N.).

Aspectos do Brasil na imprensa belga

BRUXELLAS, 24 — O jornal "Independence Belge" publicou recentemente uma photographia em que se vê o trabalho dos garimpeiros no Brasil, na procura do diamante, salientando que os trabalhadores são de um enthusiasmo infatigavel.

No jornal "La Metropole", de Antuerpia, veiu tambem recentemente uma photo da chegada ao Brasil das cinzas dos inconfidentes, trazendo uma legenda explicativa desse acontecimento historico. — (A. N.).

UM FUTURO REI TRABALHA NAS FABRICAS FORD

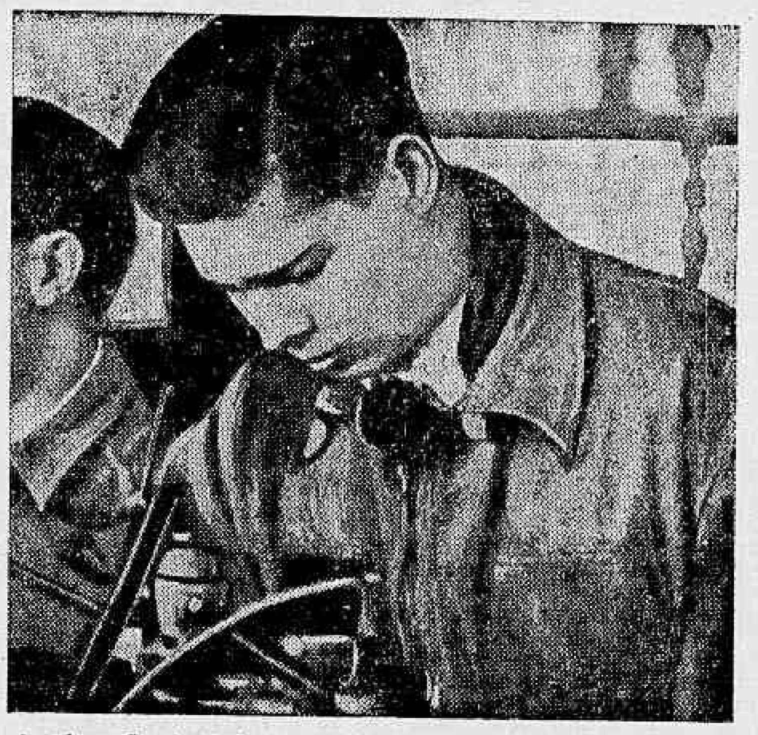

A educação do Principe Michael, herdeiro do throno da Rumania, vem sendo dirigida com um espirito accentuadamente liberal e pratico.

Na photographia acima vemos o futuro rei deste paiz pondo em pratica seus conhecimentos de mecanica na montagem de um motor Ford V-8. Semanalmente, S. A. R. comparece ás grandes Fabricas Ford de Bucarest, justamente com numerosos compatriotas recrutados nas differentes classes sociaes, dedicando varias horas aos trabalhos de construcção dos carros e caminhões Ford V-8. E' interessante frizar, todavia, que durante a sua permanencia nas installações da Cia. Ford, o principe Michael está sujeito a todos os regulamentos impostos aos empregados desta pretigiosa organização.

Mostrando as riquezas de nossa terra

Attestando de maneira eloquente as immensas possibilidades de nossa terra, está sendo exhibido em um dos nossos cinemas um film educativo da Directoria de Estatistica da Producção, que focaliza, com a perfeição peculiar aos trabalhos realmente bons, a recente excursão feita ao Paraná pelo ministro Fernando Costa, onde foi inaugurar, officialmente, a colheita de trigo desse Estado.

Uma paizagem maravilhosa... Trigal a perder de vista. E' realmente uma demonstração de que o nosso solo produz tudo aquillo que fôr necessario. E' um film que deve ser visto por todo o brasileiro.

Syndicato Medico Brasileiro

CONFERENCIA DO PROFESSOR ANNES DIAS

Realiza-se no proximo dia 6, ás 21 horas, na séde social do Syndicato Medico Brasileiro, á Avenida Rio Branco n. 133, 3º andar, uma conferencia pelo professor Annes Dias, sobre impressões da viagem.

Referencias ao Congresso Brasileiro de Orthopedia e Traumatologia

PARIS, 24 — O jornal "La Presse Medicale" referiu-se recentemente á realização em Recife, no mez de julho ultimo, de um congresso brasileiro de orthopedia e traumatologia, o terceiro que tem logar no Brasil, trazendo as theses ali discutidas e a informação de que a proxima reunião será em São Paulo, no anno vindouro. — (A. N.).

Internação nas penitenciarias dos condemnados militares da Segunda Região

O secretario da Segurança Publica tem providenciado, segundo communicação recebida do Interventor de S. Paulo, sobre a internação na Penitenciaria do Estado, á requisição do commando da 2ª Região Militar, de todos os sentenciados militares, mesmo dos que têm a cumprir pena inferior a dois annos.

Passará Amanhã O Segundo Anniversario Do Cine METRO

Recordando Alguns Dos "Hits" Do Luxuoso E Querido Cinema — Já Se Fala No Desfile De "TRES CAMARADAS", "MARIA ANTONIETTA", "CANÇÃO DE AMOR", "A GRANDE VALSA" E Outras Sensações Dos Metro-Goldwyn-Mayer Studios . . .

Norma Shearer em "MARIA ANTONIETTA". o grande film que o Cine "Metro" apresentará proximamente, ainda em plena gloria de seu terceiro anno de existencia

Ha dois annos, na data que passará amanhã — 26 — inaugurava-se o Cine Metro, apresentando ao nosso publico "O Grande Motim" (Mutiny ou the Bounty), e quatorze dias depois, "Rose Marie", de Jeanette MacDonald e Nelson Eddy. Victorioso desde o primeiro dia, revelando á nossa platéa o systema ideal de um salão cinematographico, dotado de luxo, conforto, belleza, o Metro proseguiu no desfile de exitos inconfundivel, apresentando films "records" como "Furia", "S. Francisco, a Cidade do Peccado", "Ziegfeld", "Princeza Bohemica", "Marguerite Gauthier, a dama das Camelias", ainda dentro do seu primeiro anno de existencia. No limiar de seu segundo anniversario, apresentava ao nosso publico dois dos mais legitimos "hits" de todos os tempos entre nós: "A Terra dos Deuses" e "Primavera". Entrará o querido e bello cinema, amanhã, em seu terceiro anniversario — mas longe de empallidecer o brilho de seus cartazes, dir-se-ia que á medida que sua téla somma dias de existencia, revigora-se a qualidade de suas apresentações. Porque não será exaggero, não será recurso de simples propaganda, affirmar que precisamente no periodo de seu terceiro anno de existencia, que terá inicio amanhã, apresentará o Cine Metro os seus mais sensacionaes cartazes. Será bastante detalhar alguns dos proximos "hits" que a marca do Leão offerecerá ao enorme publico do "primeiro" cinema no Rio, dotado de poltronas estofadas e apparelhamento de ar condicionado": "Tres Camaradas", o mais bello romance de amor desta temporada, com Margaret Sullavan, Robert Taylor, Franchot Tone e Robert Young sob a direcção de Frank Borzage; "Queijo Suisso", com Laurel & Hardy; "Maria Antonietta", a interpretação maxima de Norma Shearer, desta vez com Tyrone Power como galã; "Canção de Amor" (Sweethearts), o primeiro romance de Jeannette MacDonald e Nelson Eddy em technicolor; "Amor de Criançola", nova affirmação do talento desse inconfundivel Mickey Rooney; "Nova Aquarioscopia", um "short" que vale por um espectaculo, pois é um novo exemplo de cinema em relevo; "Gatuninho de Luxo" (Lord Jeff), com Freddie Bartholomew e Mickey Rooney; "A Grande Valsa", com Fernand Gravet, Luisse Rainer e Miliza Korjus; "Mademoiselle Froufrou", nova criação da genial Luise Rainer; "Shining Hour com Joan Crawford e Margaret Sullavan sob a direcção de Borzage; "Nobre e Valente, com Robert Taylor; "Sob o céo dos Tropicos", com Clark Gable e Myrna Loy; "Orphãos do Destino", uma realização magistral com Spencer Tracy e Mickey Rooney; "Honolulu", com Eleanor Powell; "Tres Amores tem Nancy", com Janet Gaynor e Robert Montgomery; "Ingratidão", uma realização impressionante de Clarence Brown, com Walter Huston; Greta Garbo, possivelmente sob a direcção de Von Sternberg, em "Ninotchka", e, entre outros, "Northwest Passage", realização épica dirigida por Van Dyke, em technicolor, com Robert Taylor, Wallace Beery e o grande Spencer Tracy.

"O Santo Em Nova York". *Será O Cartaz Do REX A Partir De Amanhã*

Louis Hayward e Kay Sutton em "O SANTO EM NOVA YORK" que a R. K. O. nos dará amanhã no "Rex"

O Rex apresentará a partir de amanhã um film cheio de mysterio e de emoção. Trata-se de um film que introduz um novo detective internacional, o "santo". O "santo" arriscava a sua vida por amor ao perigo, e, toda a vez que a policia se sentia incapaz de exterminar um bando perigoso dava ao "santo" uma carta branca... E assim com a sua audacia e intelligencia elle "limpava" a cidade dos máos elementos... Louis Hayward, aquella figura sympathica e cheia de talento que já vimos em "Inferno entre Nuvens" e "Vidas Peccadoras", vive de forma convincente o papel do "santo". Kay Sutton, Jack Carson, Jonathan Hael, e muitos outros completam o "cast" desse film que no genero offerece o que de mais original póde existir. O "santo" em Nova York é uma pellicula da RKO Radio Pictures.

Cartaz do Dia

SÃO LUIZ — "A Volta do Rouxinol" (Columbia) com Grace Moore. — Horario: 2 — 4 — 6 — 8 e 10 horas.

PLAZA — "Feitiço do Tropico" (Paramount) com Dorothy Lamour. — Horario: 2 — 4 — 6 — 8 e 10 horas.

METRO — "Sua Excellencia, o Chauffeur" (Metro Goldwyn) com Constance Bennett e Brian Aherne. Horario: 1|2 dia — 2 — 4 — 6 — 8 e 10 horas.

PALACIO — "Os Miseraveis" (20th. Century Fox) com Charles Laugthon e Fredric March — Horario: 2 — 4 — 6 — 8 e 10 horas.

ALHAMRA — "Trunfo ás Avessas" (R. K. O.) com Anne Shirley. — Horario: 2 — 3.40 — 5.20 — 7.00 — 8.40 e 10.20 horas.

ODEON — "Branca de Neve e os Sete Anões" (R. K. O.) a notavel realização de Walt Disney. — Horario: 2 — 3.40 — 5.20 — 7.00 — 8.40 e 10.20 horas.

IMPERIO — "4 Homens e uma Prece" (20th. Century Fox) com Richard Greene e Loreta Young". — Horario: 2 — 4 — 6 — 8 e 10 horas.

PATHE' PALACIO — "Criminosos do Ar" com Rosalind Keith e "Thesouro de Perolas" com George Houston. — Horario: 2 — 4 — 6 — 8 e 10 horas.

BROADWAY — "A Rosa do Adro" (film Portuguez) com Maria Lalande, Oliveira Martins, Adelina Abranches e Thomaz de Macedo. — Horario: 2 — 3.40 — 5.20 — 7.00 — 8.40 e 10.20 horas.

REX — "Sem Ella Perderiamos" (20th. Century Fox) com Jane Withers. — Horario: 2 — 3.40 — 5.20 — 7 — 8.40 e 10.20 horas.

CENTRO

ELDORADO — "Pimpinella Escarlate" e "Astros em Desfile".

PARISIENSE — "Idyllio na Selva" e "Escandalos de Amor".

OPERA — "Jezebel" e "Aproveite a Mocidade".

METROPOLE — "A Voz do Hawaii" e "O Caso Westland".

PATHE' — "La Bohême".

POPULAR — "O Tufão", "O Club dos Solteirões" e "O Homem do Guarda Chuva".

FLORIANO — "O Esquadrão Branco" e "A Necessidade Obriga".

PARIS — "Céo Roubado" e "Alcatraz".

S. JOSE' — "Louca por Musica".

IRIS — "Peccadores no Paraiso" e "Duplo Perigo".

IDEAL — "O Tufão" e "Nos Braços de Cupido".

MEM DE SA' — "As Aventuras de Marco Polo" e "Defensor Impune".

LAPA — "Um dia nas Corridas" e "Noites Nova-Yorkinas".

BAIRROS

POLYTHEAMA — "Bloqueio" e "Malucos no Exilio".

GUANABARA — "Caipiras da Fuzarca".

NACIONAL — "Carga da Brigada Ligeira".

PIRAJA' — "Louca por Musica".

VARIETE' — "Idyllio na Selva" e "Labyrinthos do Destino".

ROXI — "No Velho Chicago".

IPANEMA — "O Palpite de Mr. Moto".

RIO BRANCO — "Madame Walewska" e "Menina dos Meus Olhos".

AMERICANO — "As Aventuras de Marco Polo".

CENTENARIO — "Sonho de Moça" e "O Idolo da Torcida".

AVENIDA — "Peccadores no Paraiso".

AMERICA — "No Velho Chicago".

BRASIL — "Tinha que ser Tua" e "Nos Braços de Cupido".

D. PEDRO — "Obrigado Mr. Moto" e "Malandro Velho".

BANDEIRA — "O Mundo Ensinou-me a Matar".

GUARANY — "Nas Garras da Fera" e "Anjo".

APPOLO — "Nada é Sagrado" e "O Poder da Magia".

S. CHRISTOVÃO — "Astros em Desfile" e "Abutres dos Negocios".

TIJUCA — "Maridinho de Luxo" e "Subjugando Paixões".

VILLA ISABEL — "Nada é Sagrado".

VELO — "Bloqueio".

SMART — "Vogas de Nova-York" e "Patrulha da Fronteira".

CATUMBY — "Dois Caipiras Ladinos" e "Um Paiz sem Musica".

HELIOS — "A 8ª Esposa de Barba Azul" e "O Estouro da Boiada".

EDISON — "Levada da Bréca" e "No Fim deu Certo.

HADDOCK LOBO — "Jezebel" e "Almas Bravias".

GRAJAHU' — "Sonho de Moça".

MARACANÃ — "Tinha que Ser Tua" e "Perdendo Ganhamos".

FLUMINENSE — "Louca por Musica".

SUBURBIOS (CENTRAL)

MEYER — "Rainha Victoria" e "Vingança de Tarzan".

MASCOTTE — "Rosalie" e "Campeão á Força".

PARA TODOS — "Calumnia" e "Será Tudo Teu".

BEIJA-FLOR — "O Palpite de Mr. Moto" e "A Necessidade Obriga".

PIEDADE — "Casaremos Amanhã" e "Um Sonho e Uma Corrida".

ALPHA — "Parnell" e "Limpando a Zona".

MODELO — "O Prazer de Viver" e "O Idolo da Torcida".

MADUREIRA — "Caipiras da Fuzarca" e "Perdendo Ganhamos".

SUBURBIOS (LEOPOLDINA)

PARAISO — "O Prisioneiro de Zenda".

RAMOS — "Rainha Victoria".

ORIENTE — "Ali Babá é Boa Bola".

PENHA — "Lanceiro Espião" e "O Fim da Quadrilha".

SANTA CECILIA — "Uma Nação em Marcha".

A Terceira Semana De " A ROSA DO ADRO "

Uma scena do melhor film portuguez "ROSA DO ADRO", que estará amanhã e toda a semana na téla do novo "Broadway"

Duas semanas não bastaram para o successo magnifico que "A Rosa do Adro" alcançou na téla do cinema Broadway, e assim foi preciso que a empresa daquelle cinema prorogasse por mais sete dias a estadia, no cartaz, da admiravel producção de Chianca de Garcia, que agradou em cheio e attrahiu ao Broadway toda a população da cidade.

E não se diga que o film interessa somente aos portuguezes. Aos brasileiros elle talvez interesse muito mais, por isso que apresenta aspectos ineditos para nós, coisas regionaes de um sabor delicioso, paizagens bellissimas que muita gente só poderá ver através de films.

Nesse particular, "A Rosa do Adro" é uma pellicula optima. E já o disse a critica, principalmente o brilhante chronista de "A Noite", que para elle chamou a attenção dos productores nacionaes.

Tambem, por outros motivos interessa "A Rosa do Adro". O seu enredo ora vibrante, ora terno; o facto de ser falado em portuguez e tão bem gravado que os ouvidos brasileiros não estranham a prosodia e tudo comprehendem; a interpretação esplendida que lhe dá um punhado de bons artistas á frente dos quaes se acham Maria Lalande, Elsa Rumina, Oliveira Martins, Thomaz de Macedo, Adelina Abranches e Costinha.

Aliás, o successo de "A Rosa do Adro" foi previsto por nós. Aqui mesmo destas linhas affirmamos que o film alcançaria um exito magnifico, porque o merecia. E os leitores viram que não nos enganamos. Duas semanas de exito extraordinario trouxeram como consequencia uma terceira semana de exhibição que amanhã se inicia. E quem poderá affirmar que parará ali a marcha victoriosa de "A Rosa do Adro".

Em todo o caso, é bom que os leitores se previnam se não quizerem perder a occasião de ver o melhor e mais moderno film que Portugal nos envia. As necessidades da programmação e a obrigação de exhibir outros films de contrato levarão o cinema Broadway a mudar o seu cartaz, tirando de exhibição "A Rosa do Adro". Preparem-se os leitores e não esperem pelo ultimo dia, para evitar os atropelos que têm marcado muitas das sessões do Broadway...

"ARGELIA" — Uma Criação Cheia De Sinceridade Que Nos Vão Dar Charles Boyer, Heddy Lamarr E Sigrid Curie, No "São Luiz" Por Estes Dias

Charles Boyer e Heddy Lamarr em "ARGELIA"

Argelia, onde as aguas do Mediterraneo refrescam a orla de um deserto escaldante e onde a Europa colide com a Africa primitiva! A dois passos da cidade européa, está o bairro puramente argeliano, chamado Casbah, que se ergue como uma fortaleza, dominando o mar. Sua população, composta de muitas tribus e raças, inclue reprobos e párias de todas as partes do mundo — e criminosos que encontram nelle um esconderijo seguro quando perseguidos pela Justiça. No Casbah, a salvo da policia franceza, um homem — Pepe le Moko — reina supremo...

Pepe le Moko é Charles Boyer. E como está formidavel de sinceridade, grandioso de emotividade, o famoso interprete francez, vivendo o protagonista de "Argelia"! Como traduz, com o poder incomparavel de sua mascara e de seus nervos, a tortura do foragido, que não póde descer á cidade, pois os policiaes o prenderão desde logo!

Ha duas soberbas mulheres em "Argelia", o film recentissimo que Walter Wanger produziu e John Cromwell dirigiu: Sigrid Curie, a suprema revelação da temporada, que nós já vimos em "Aventuras de Marco Polo", agora fazendo Ignez, a argeliana fanatisada por Pepe Le Moko, disposta a tudo para o reter em seus braços, até mesmo a denuncial-o ás autoridades, para não o perder... E Heddy Lamarr — lembram-se della em "Extase"? — sensualissima, cheia de encantos que põem a perder qualquer homem incauto, em "Gaby", a parisiense fascinante que subiu ao Casbah para arrastar á desgraça o desventurado Pepe le Moko...

Essa trindade majestosa — Charles Boyer, Heddy Lamarr e Sigrid Curie — tem sobre seus hombros a responsabilidade maior de "Argelia", em cujo "support" vamos encontrar ainda: Joseph Calleia (notavel em "Slimane", o detective que persegue Pepe); Alan Hale, Gene Lockhart, Stanley Fields e Nina Koshetz.

"Algeria" estará no São Luiz em apresentação da United Artists, dentro de bem poucos dias.